VISIT…

LANZAROTE Caliente.COM

ФОРТЕПИАННАЯ МУЗЫКА

Для детей и юношества

ВЫПУСК 14

Ленинград «Музыка»

1989

Составитель Л. ГРАБКО

© Издательство «Музыка», 1989 г., составление.

ДВЕ ПЬЕСЫ

из цикла «Пять пьес для фортепиано памяти М. Ю. Лермонтова»

Е. ГОЛУБЕВ
Ор. 18 № 2

I. Сон.

Надежды в них дышат,
И жизнь в них играет,
Их многие слышат,
Один понимает*.

Allegretto ♩. =69—72

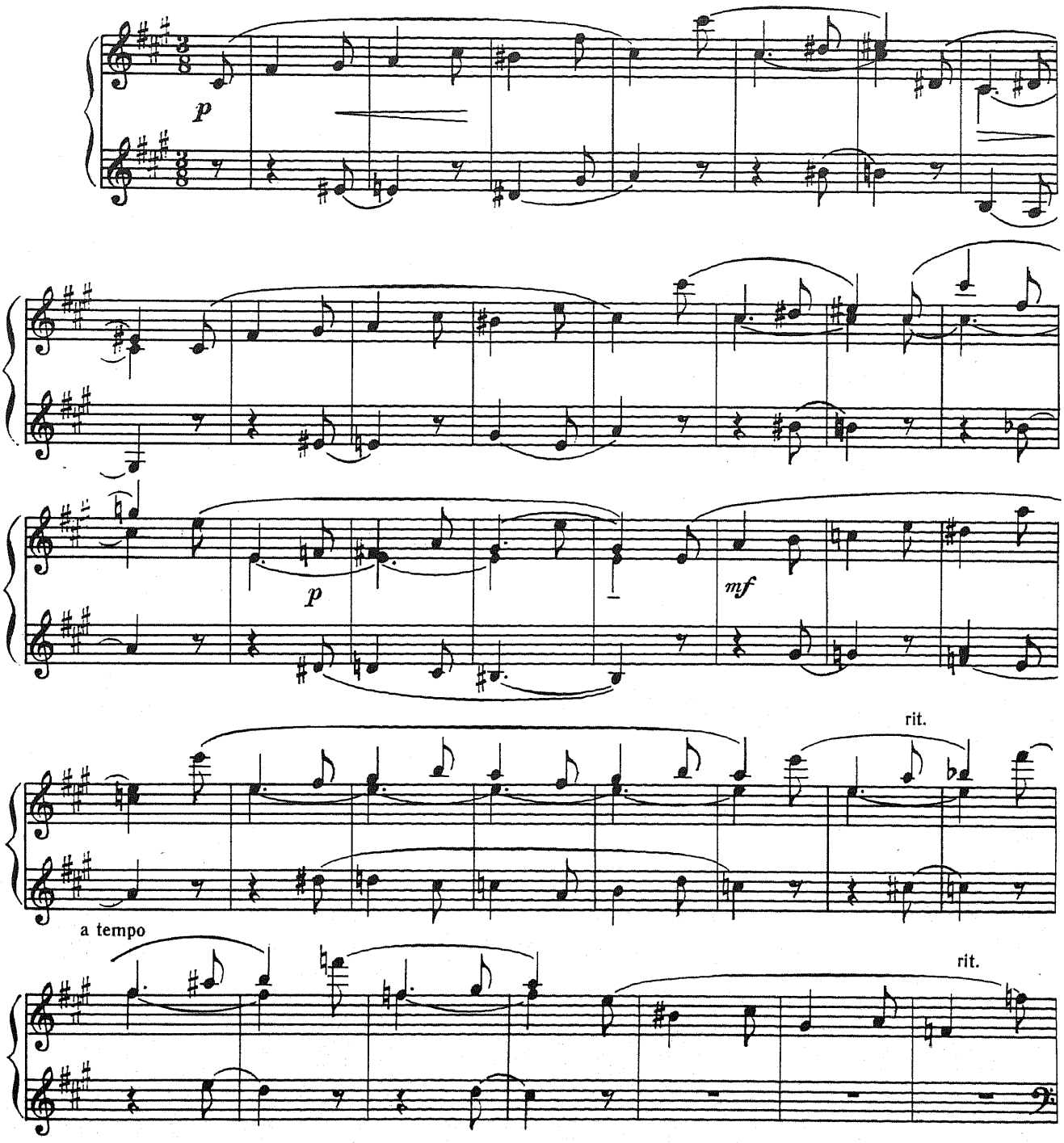

* Из стихотворения М. Лермонтова «Волшебные звуки».

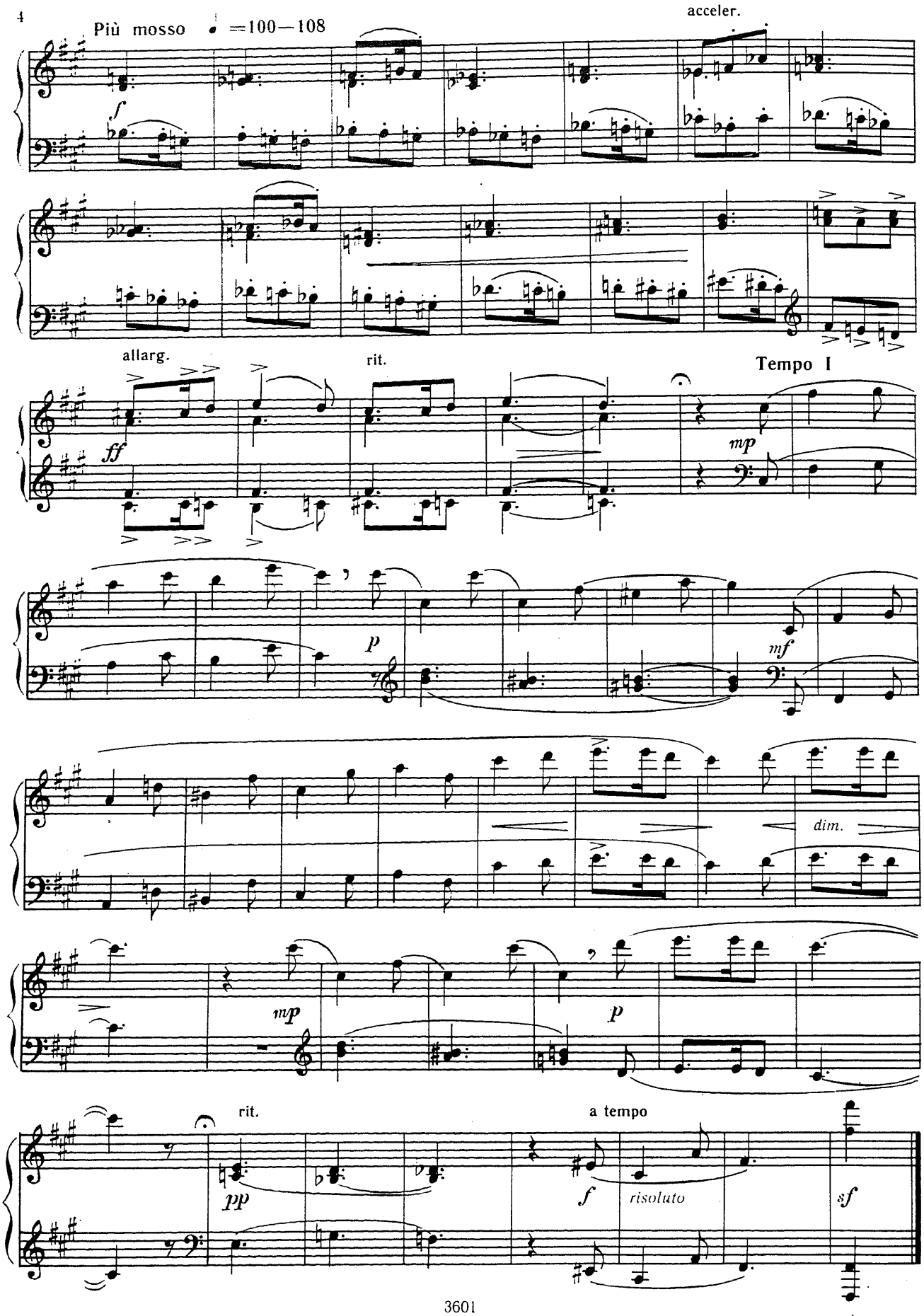
Più mosso ♩ =100—108
acceler.
f
allarg.
rit.
Tempo I
ff
mp
p
mf
dim.
mp
p
rit.
a tempo
pp
f
risoluto
sf

II. 1841 год

Op. 18 № 4

Он был рожден под гибельной звездой
С желаньями безбрежными, как вечность*.

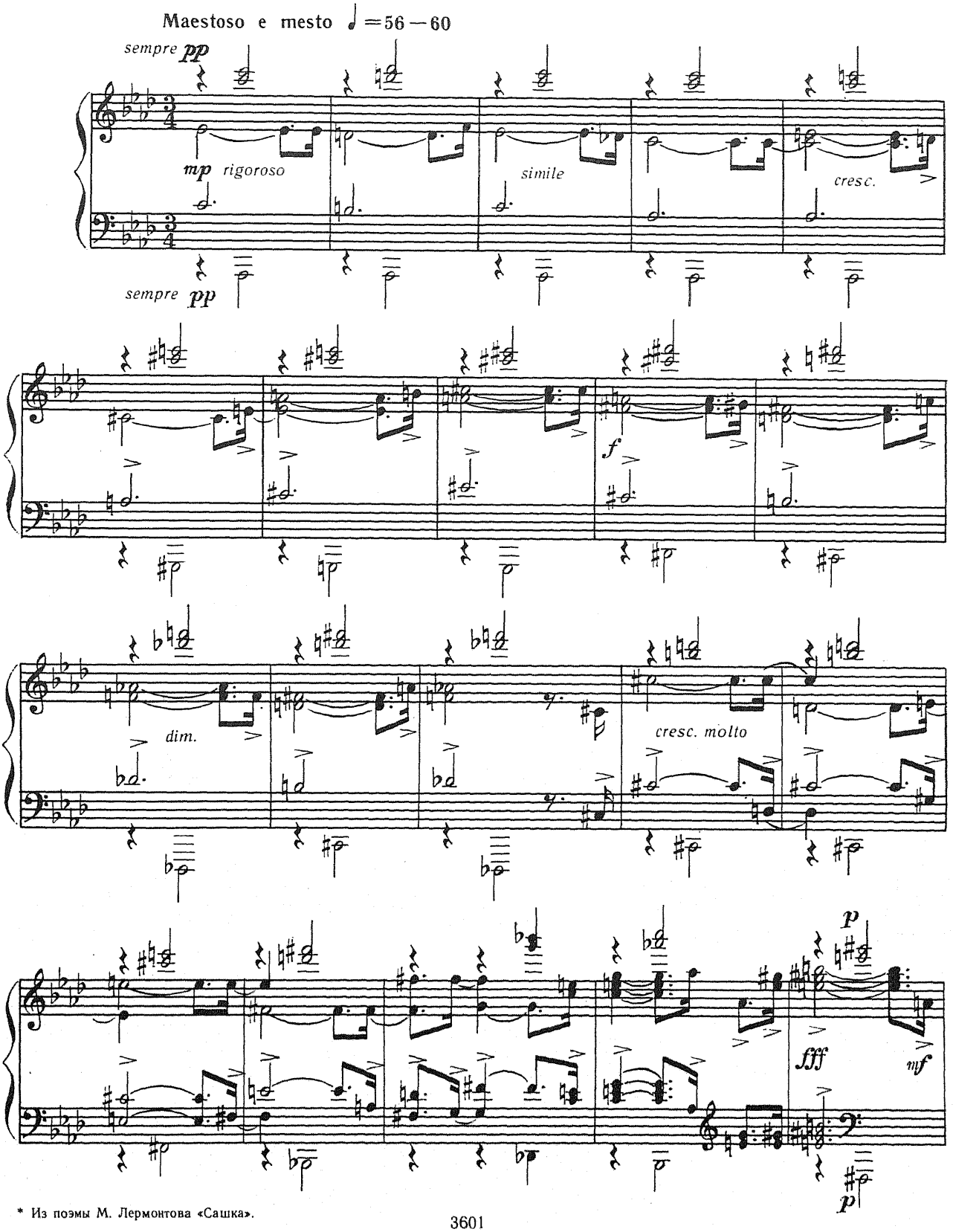

* Из поэмы М. Лермонтова «Сашка».

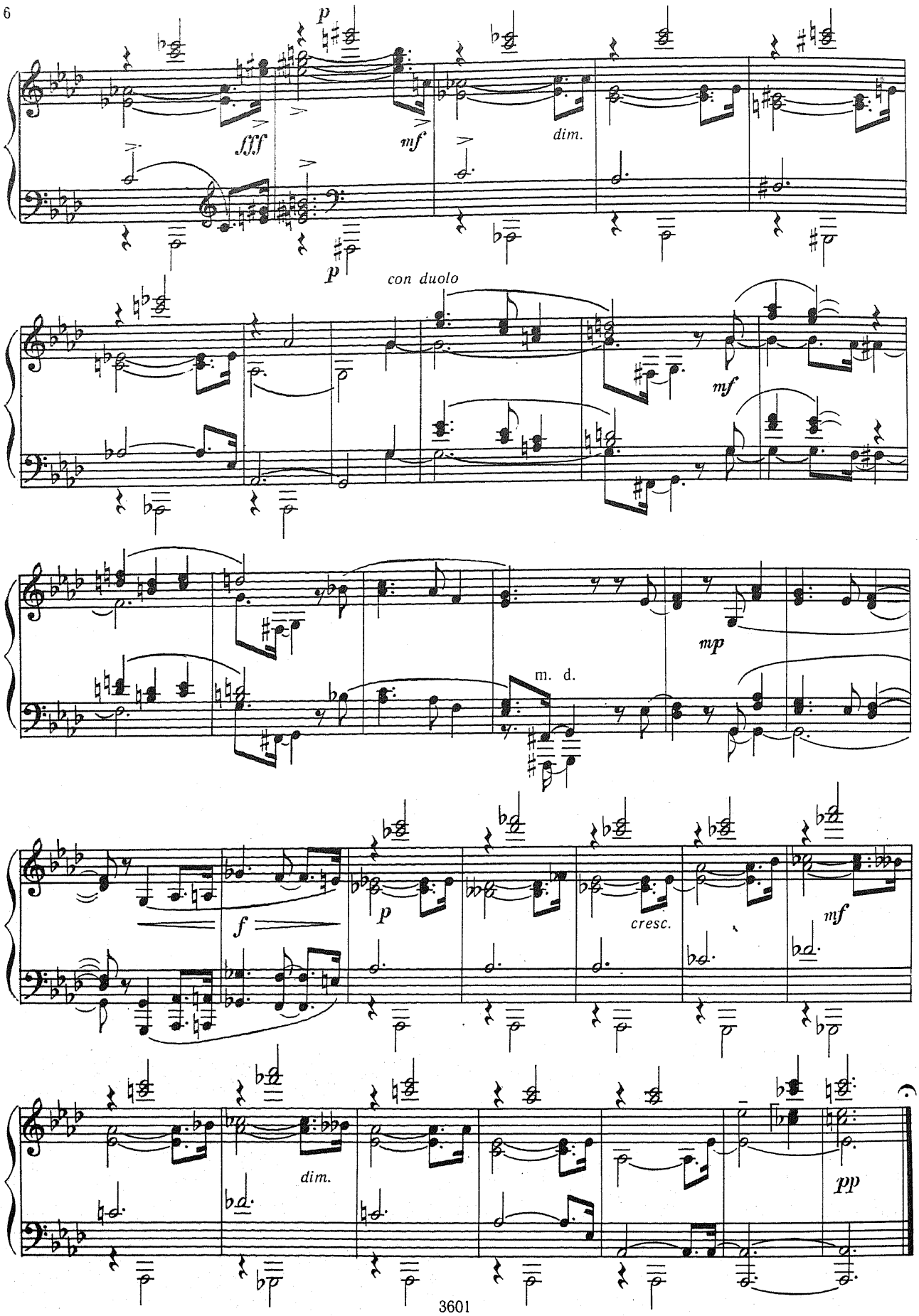
p
fff
mf
dim.
p
con duolo
mf
mp
m. d.
f
p
cresc.
mf
dim.
pp

ТРИ ФУГИ

I. Фуга в старинном стиле

Н. МЯСКОВСКИЙ

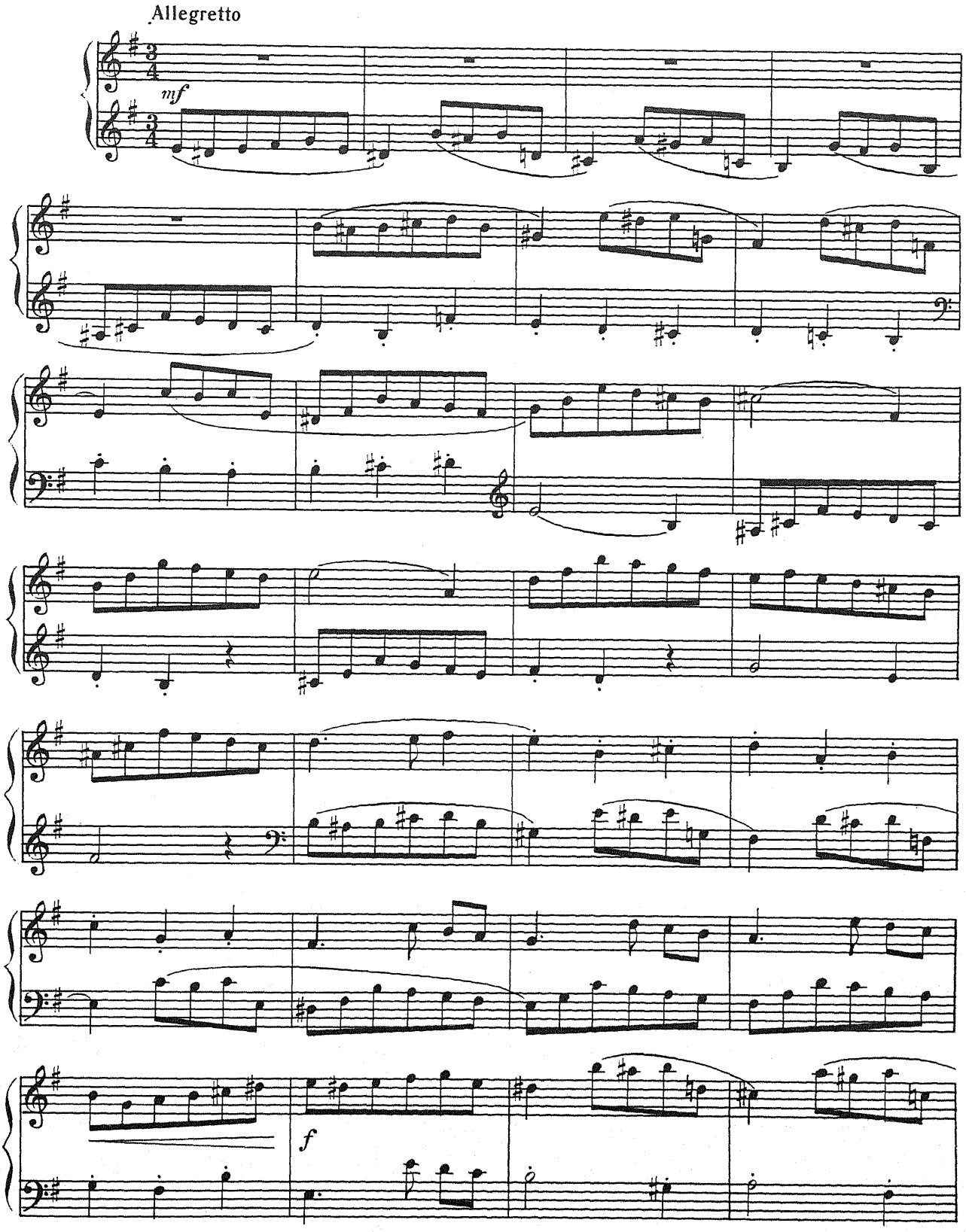

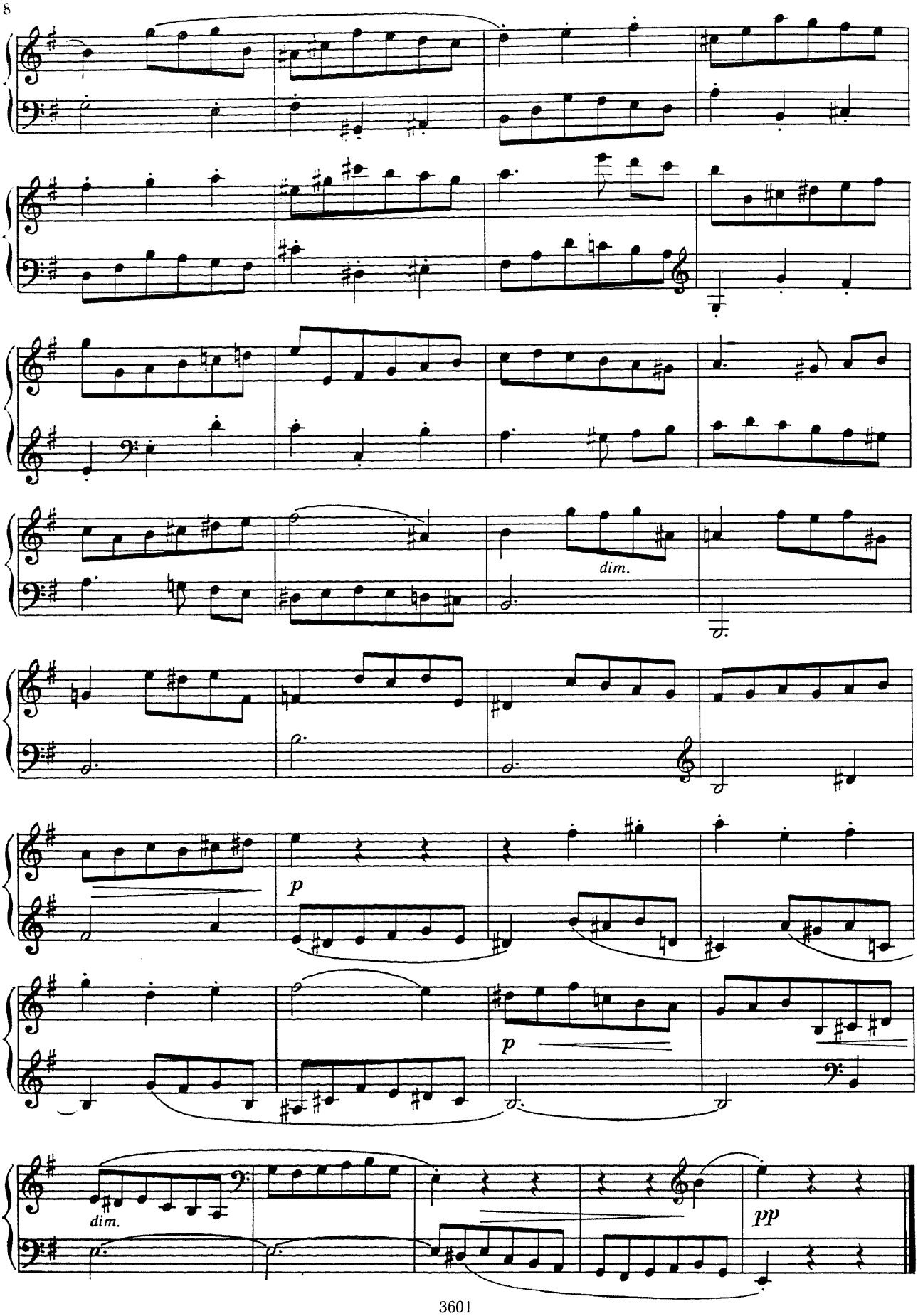
dim.
p
p
dim.
pp

II.

Andante serioso

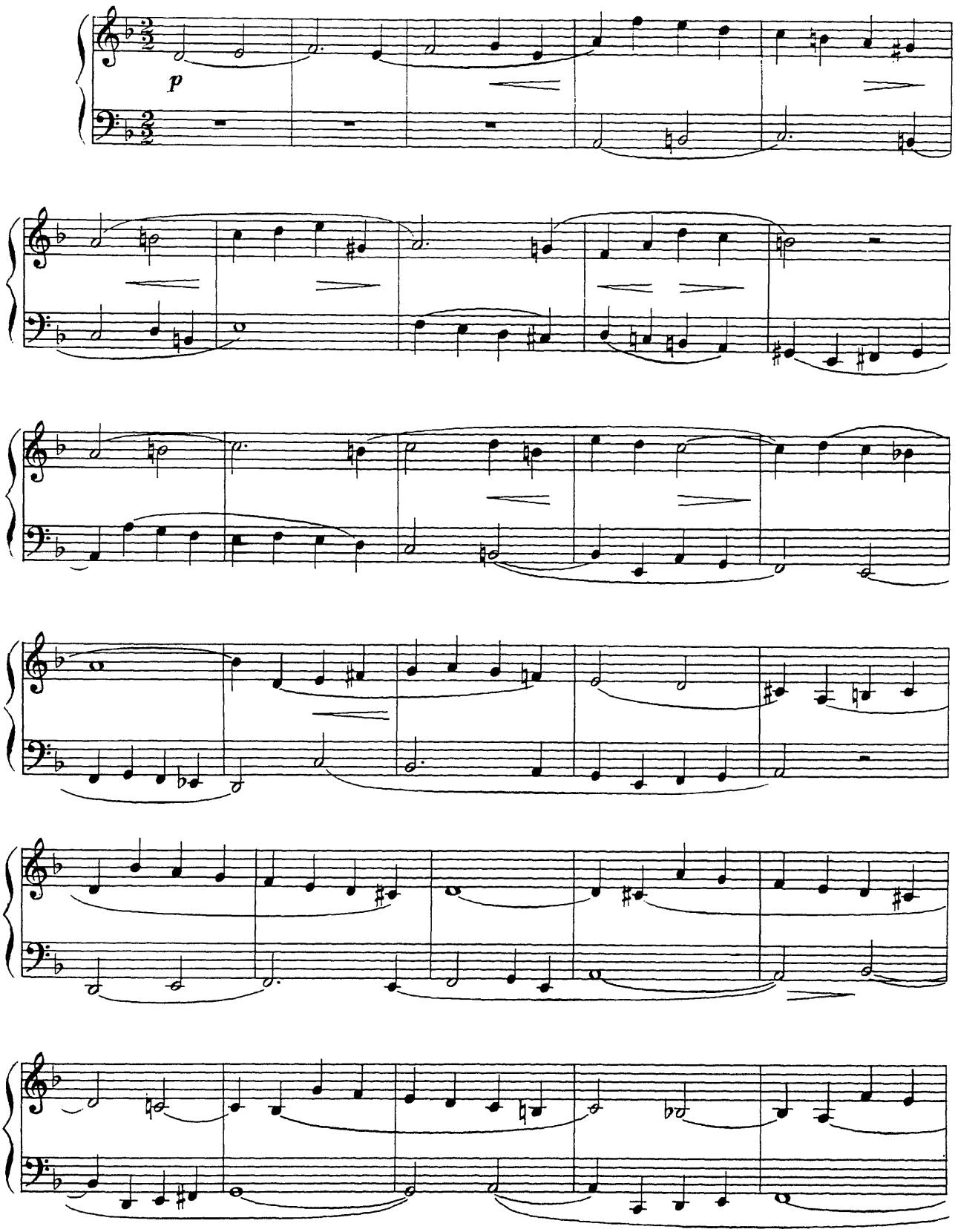

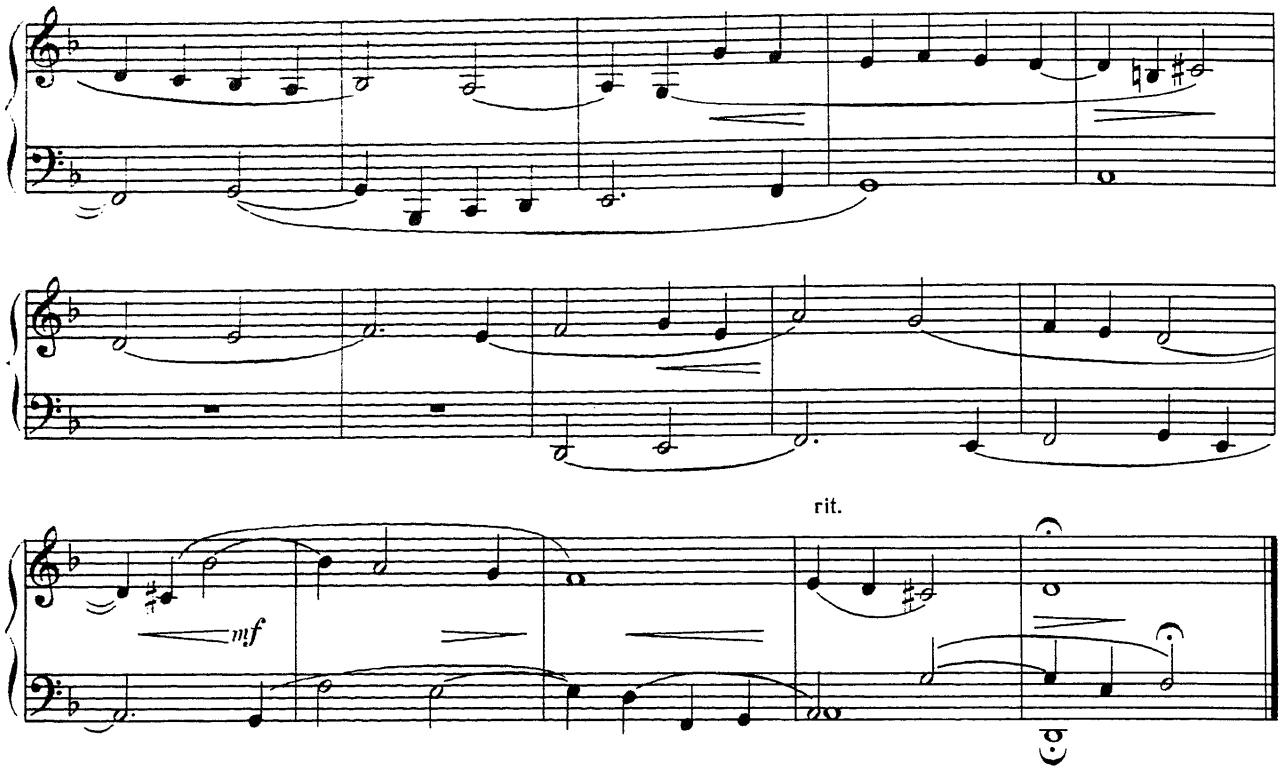

III.

Allegretto con moto

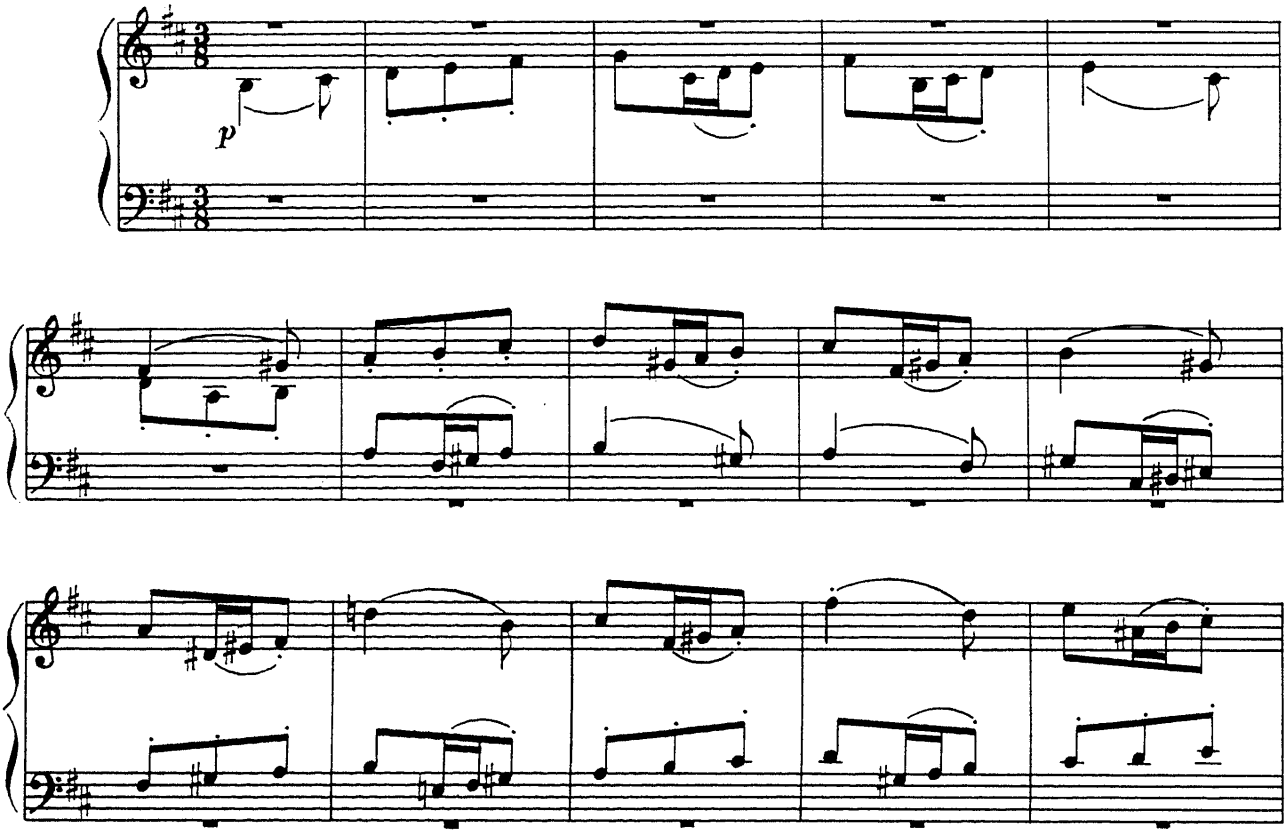

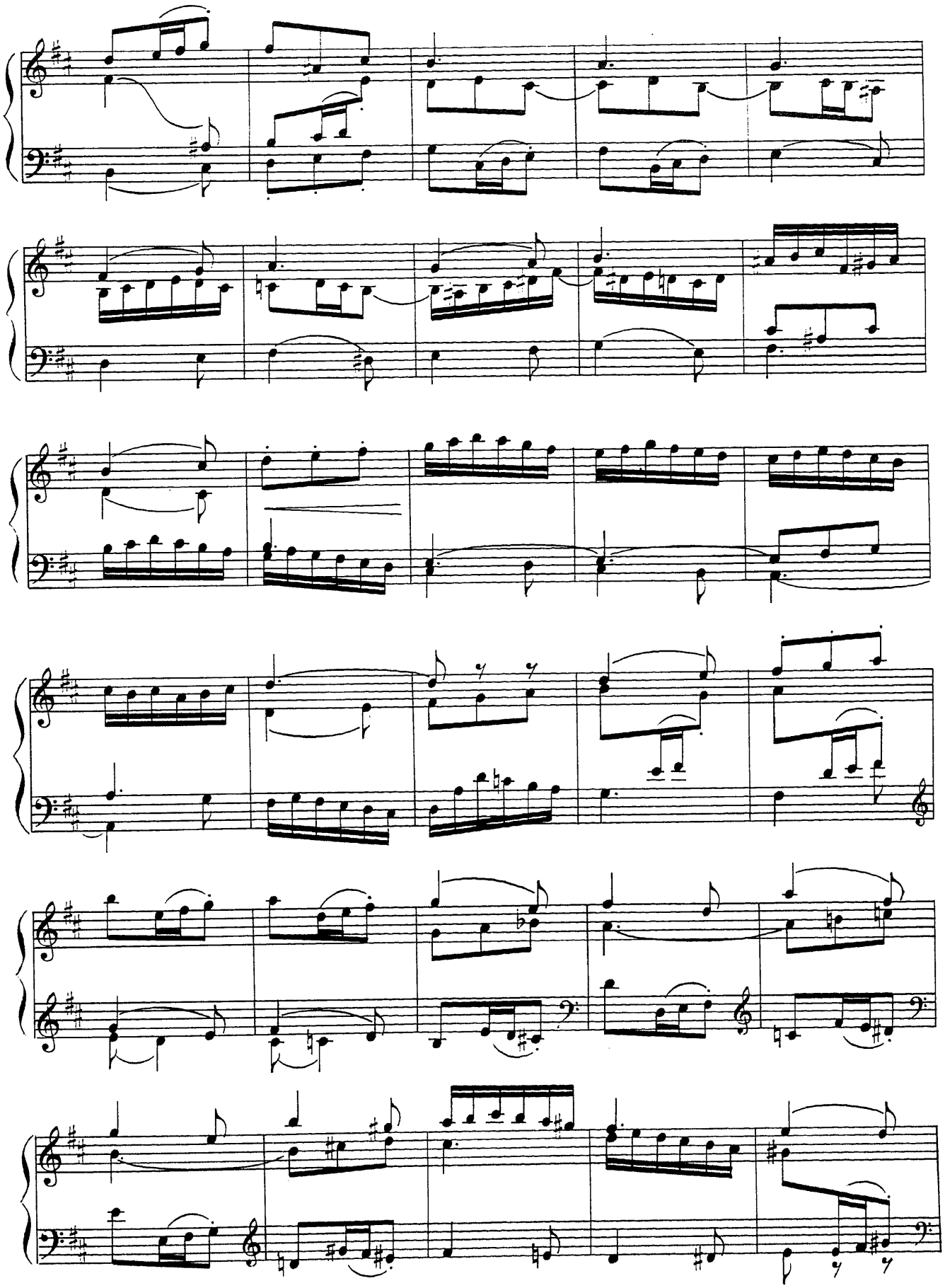

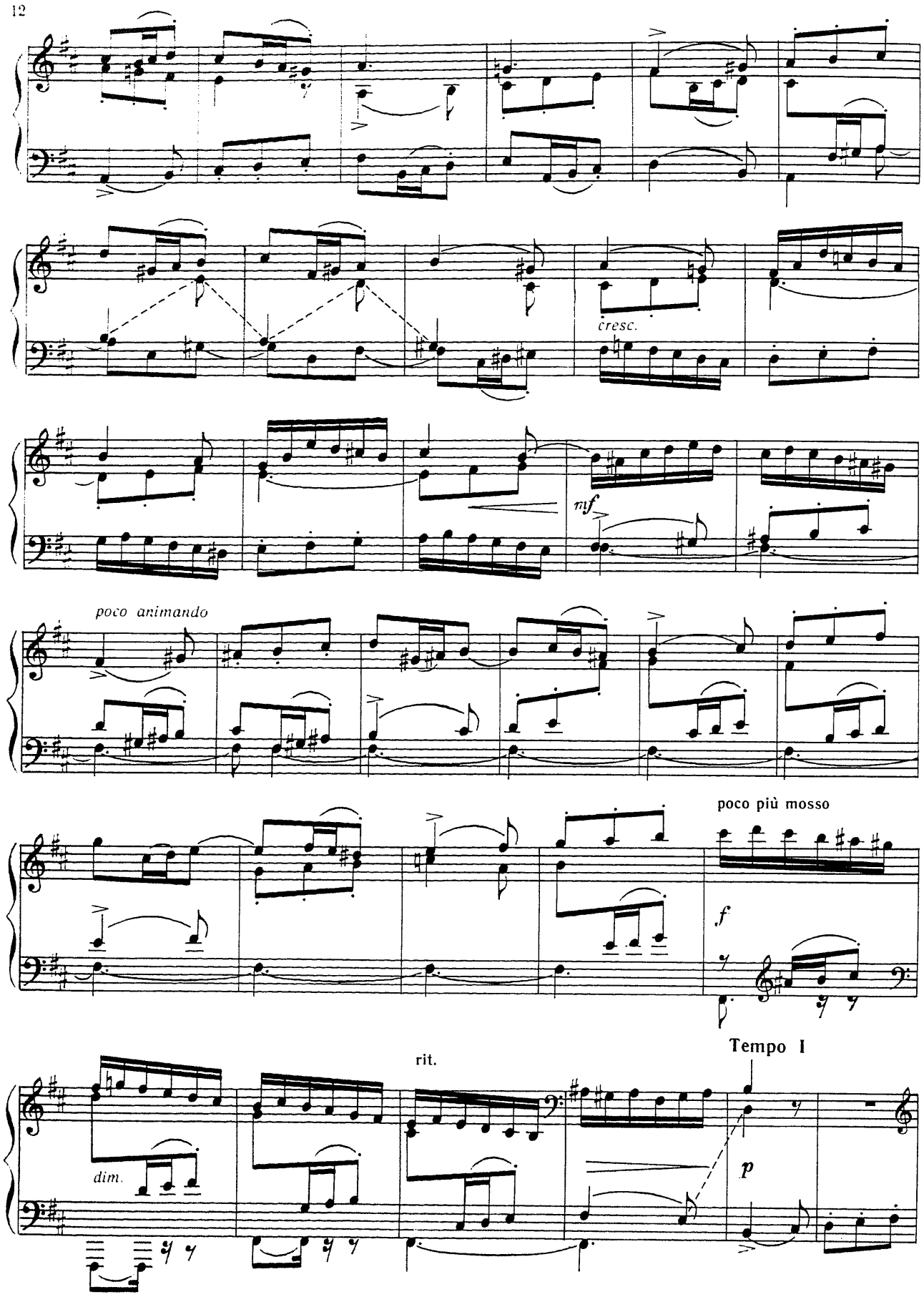
cresc.
mf
poco animando
poco più mosso
f
rit.
Tempo I
dim.
p

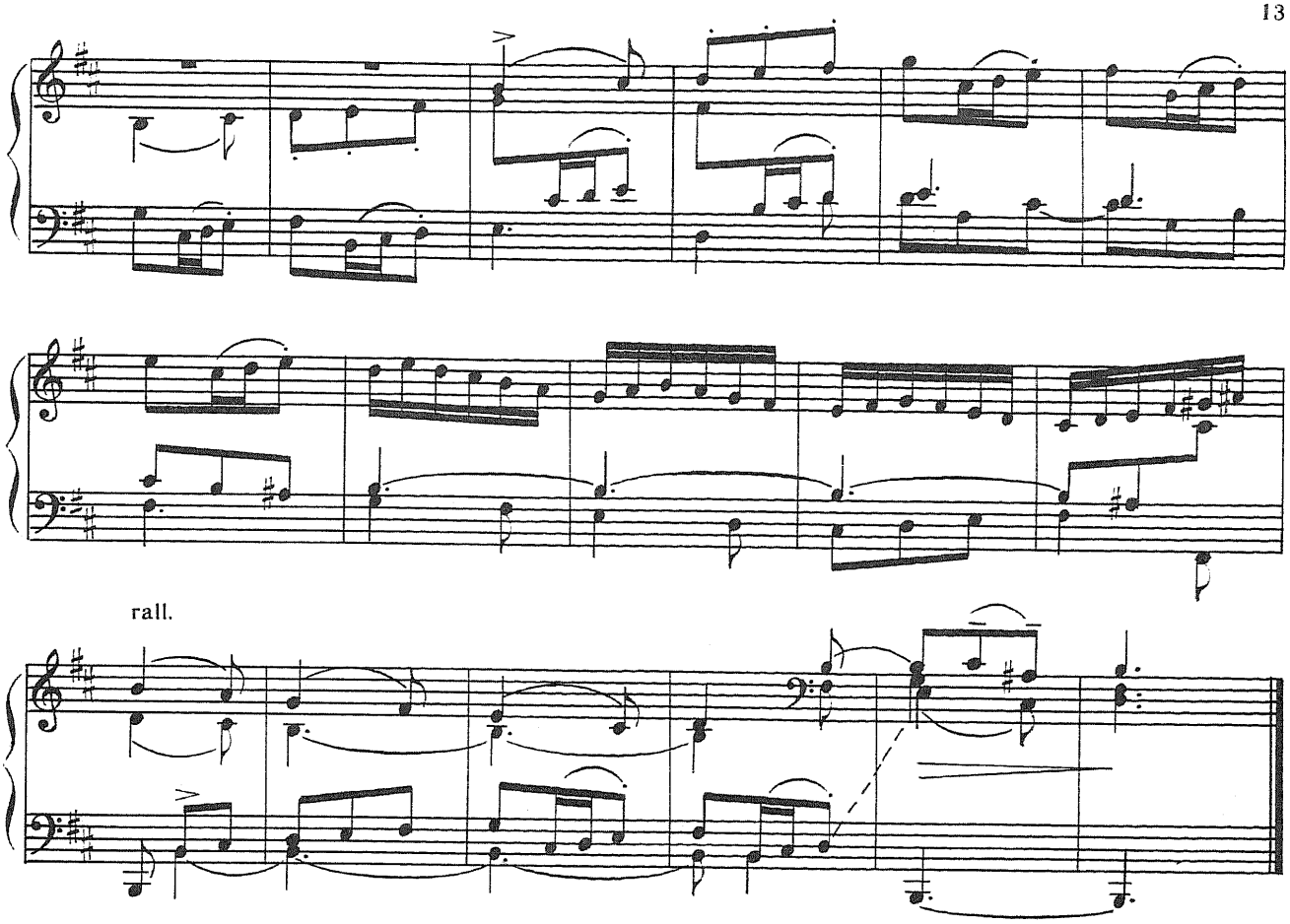

ДВЕ ПЬЕСЫ

из цикла «Шесть импровизаций»

Н. МЯСКОВСКИЙ
Op. 74 № 2

I. Порыв

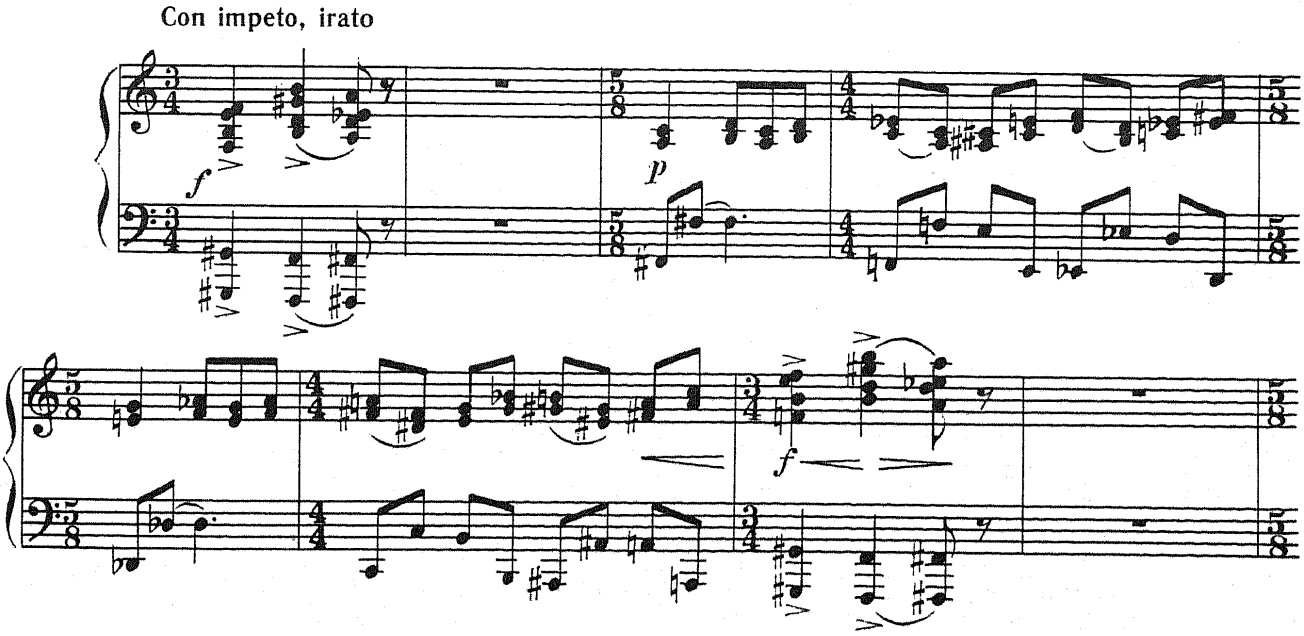

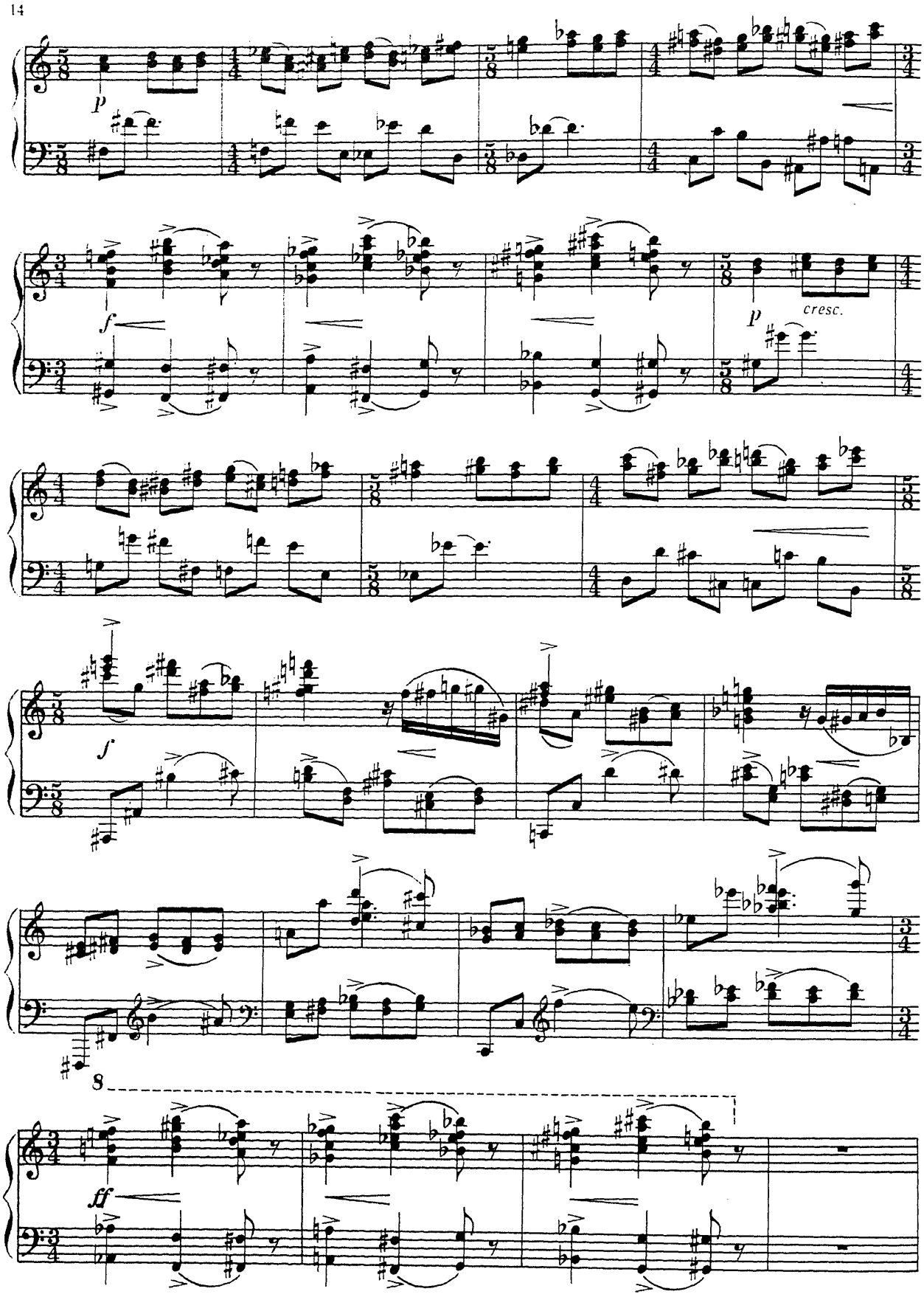
p
f
p
cresc.
f
8
ff

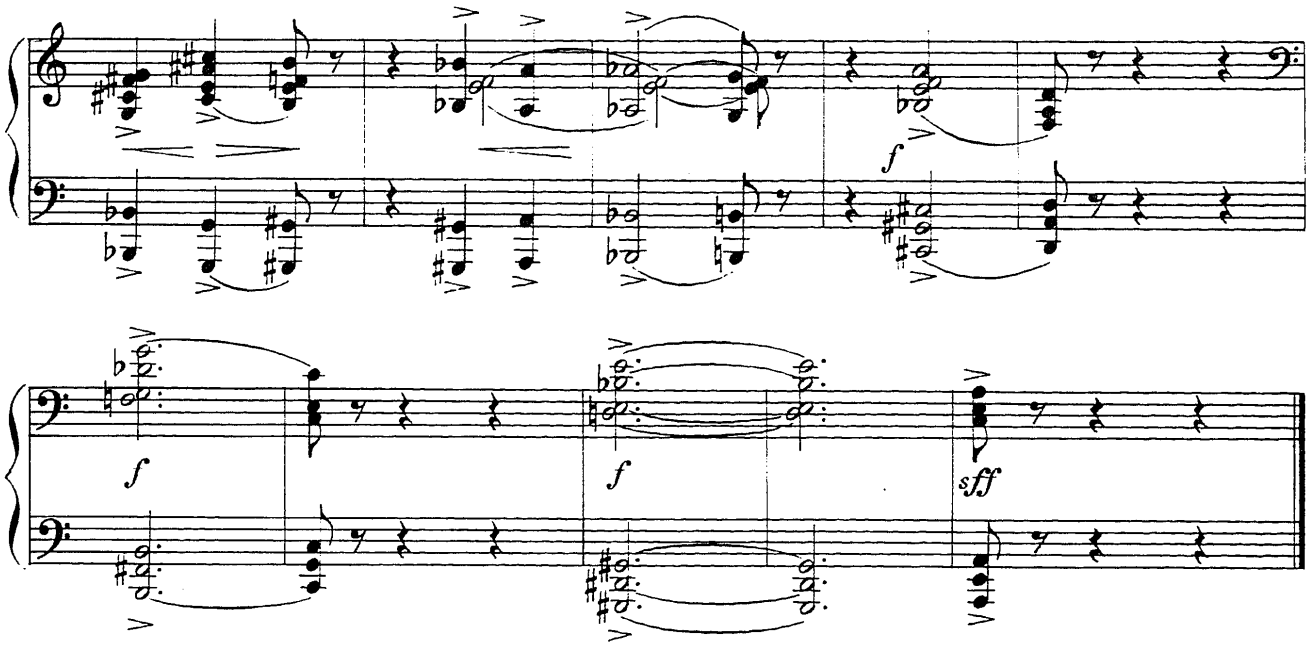

II. Сумрак

Op. 74 № 5

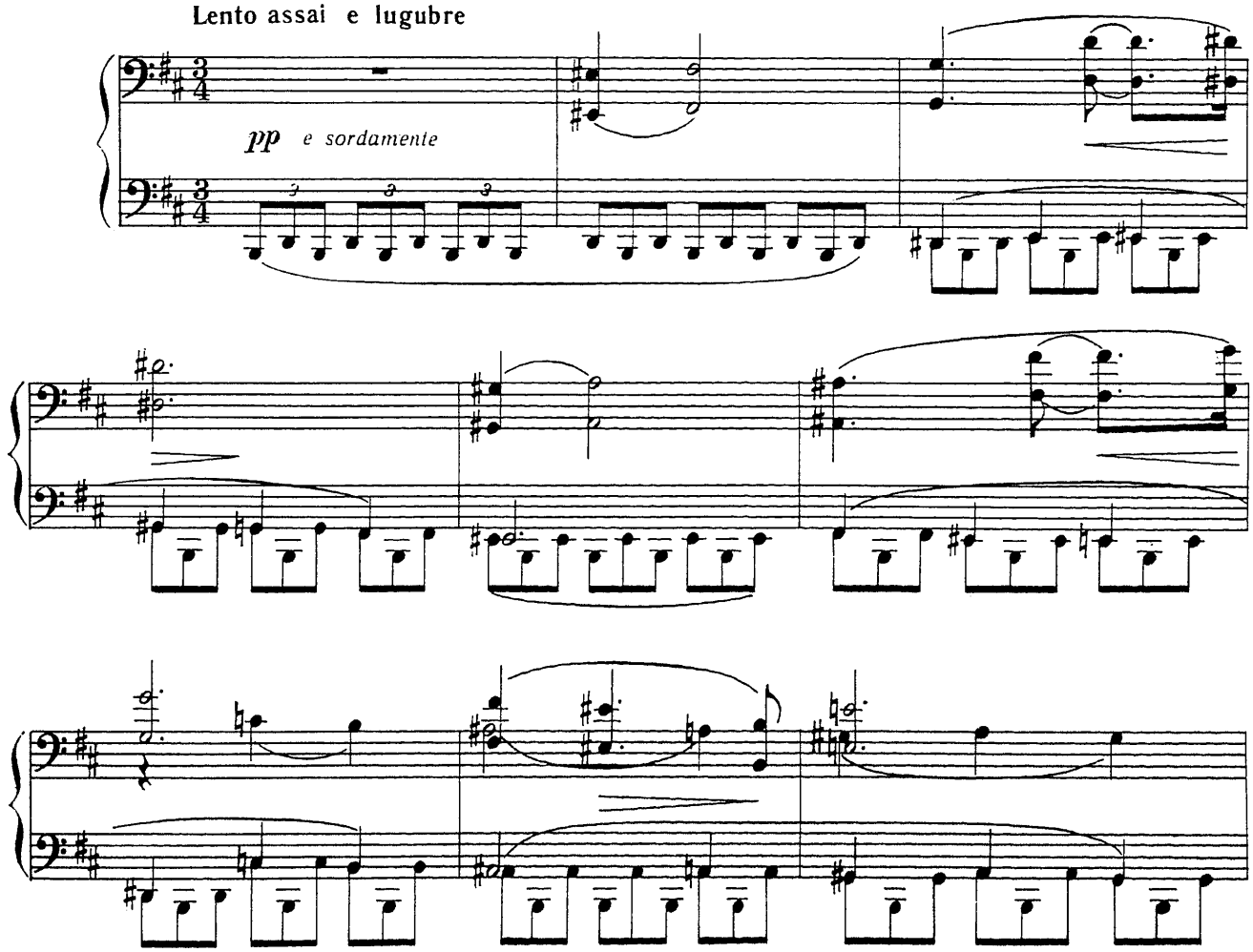

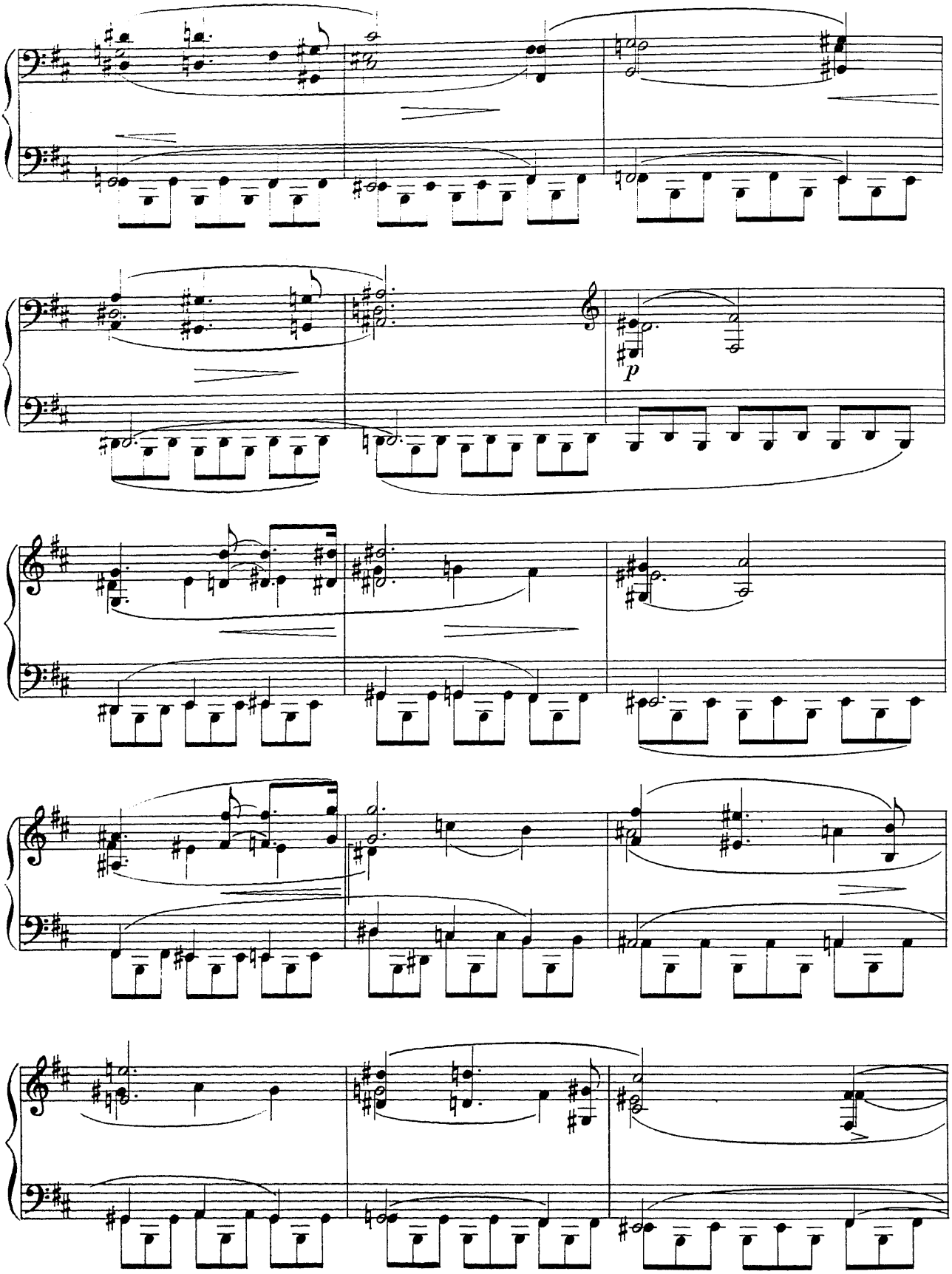
p

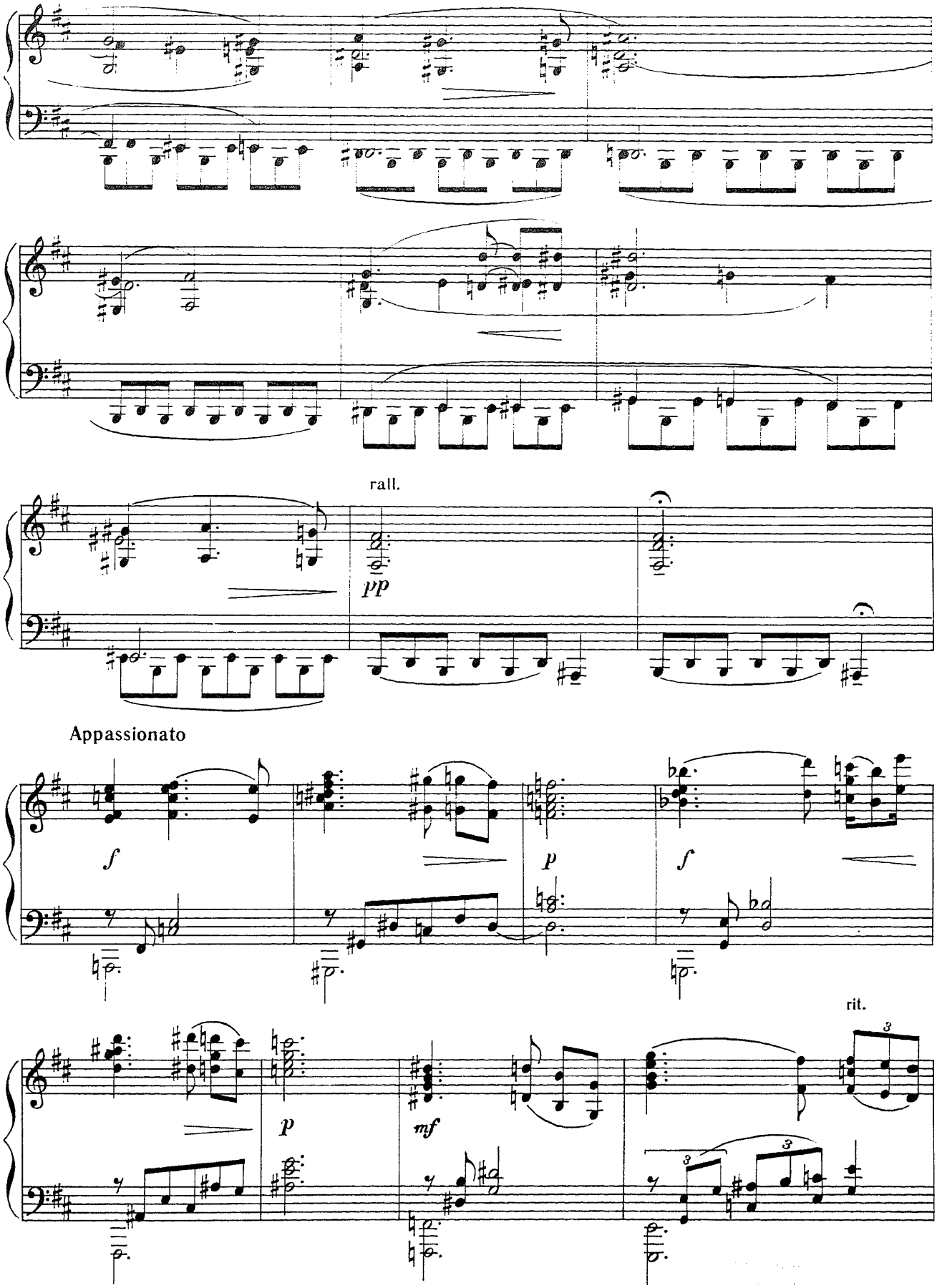
rall.
pp
Appassionato
f
p
f
p
mf
rit.
3

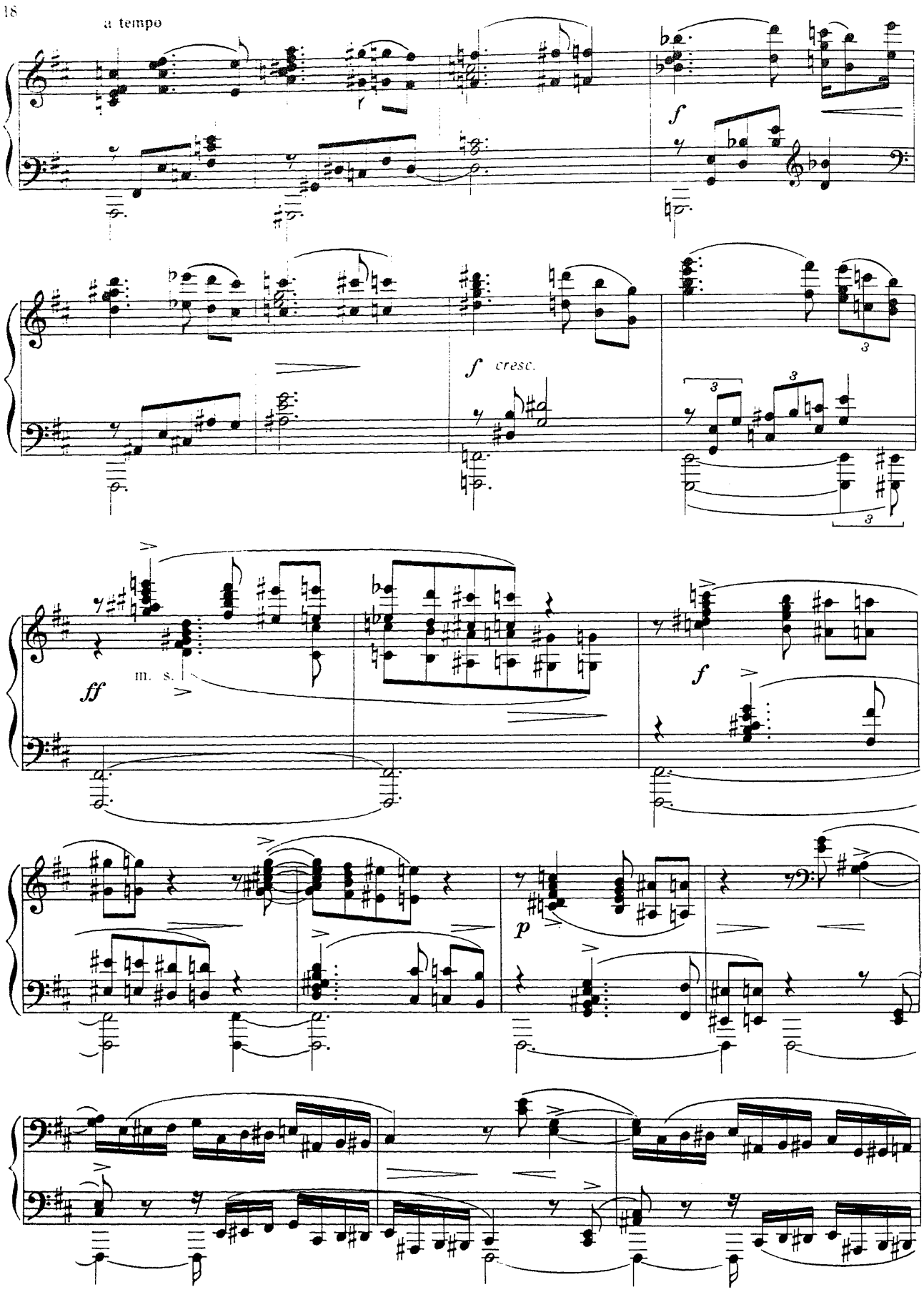
a tempo
f
f cresc.
ff
m. s.
f
p

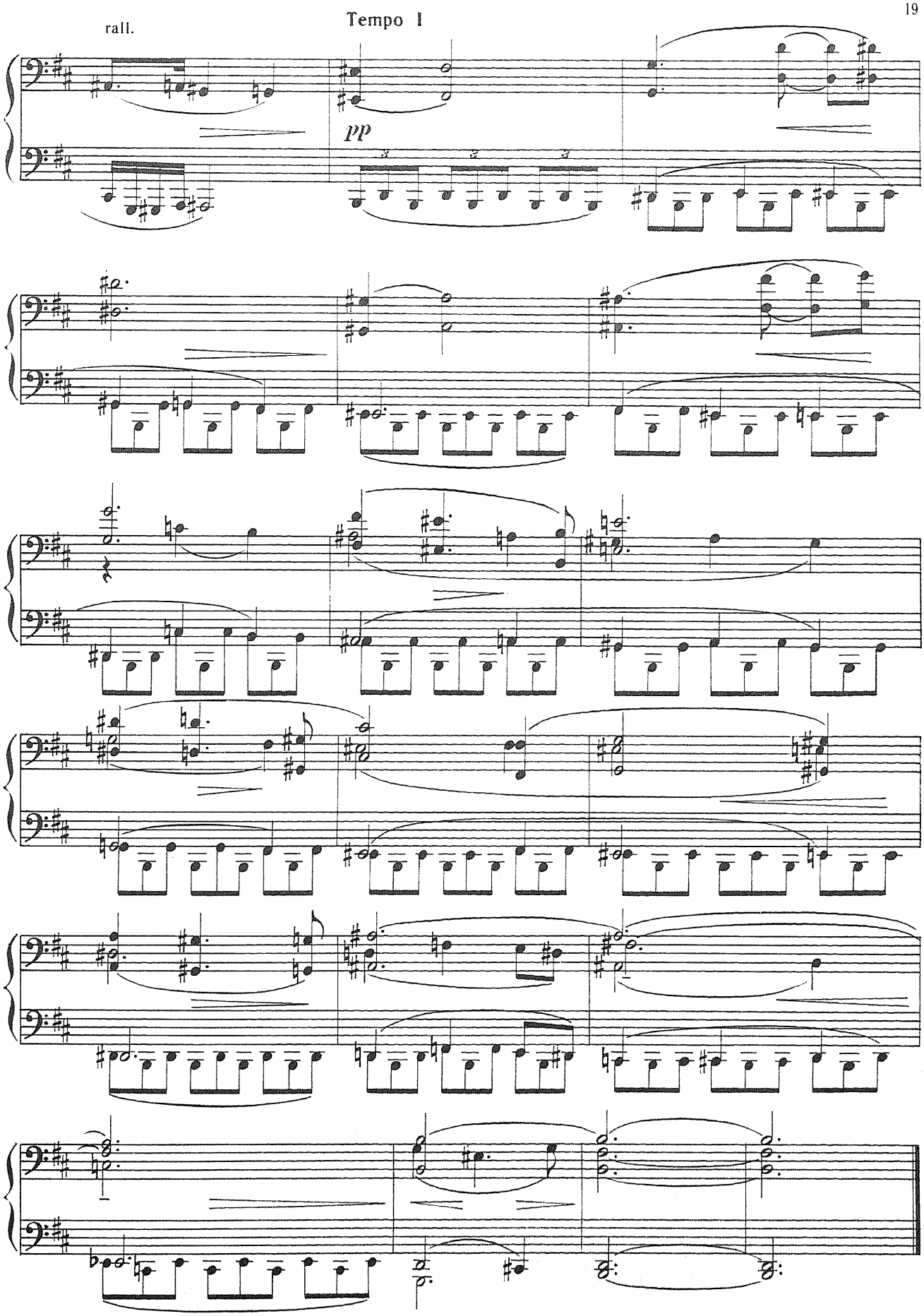
rall.
Tempo I
pp

ДВЕ ЧАСТИ
из сюиты

Г. ГАЛЫНИН

III. Танец

Allegro scherzando

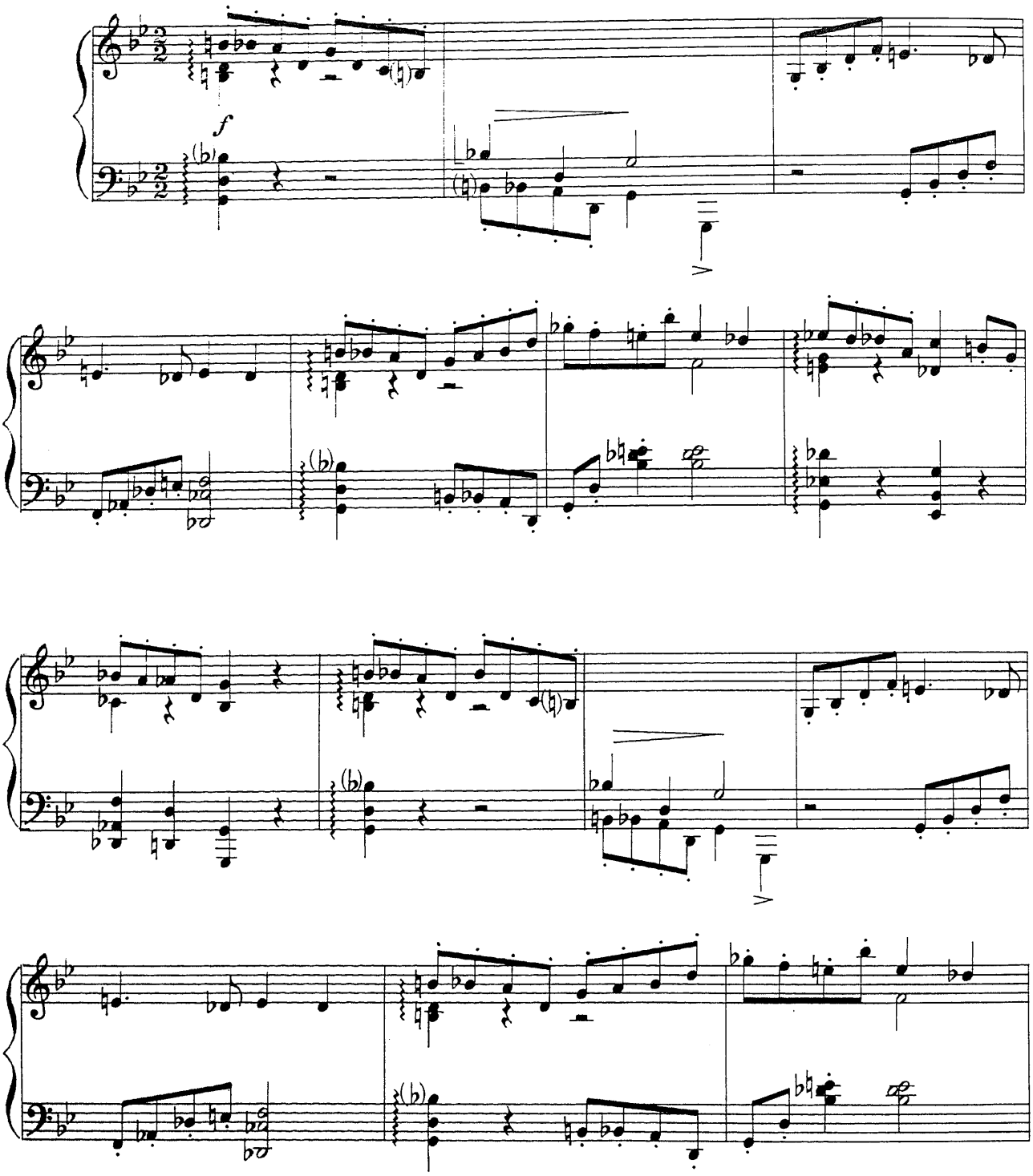

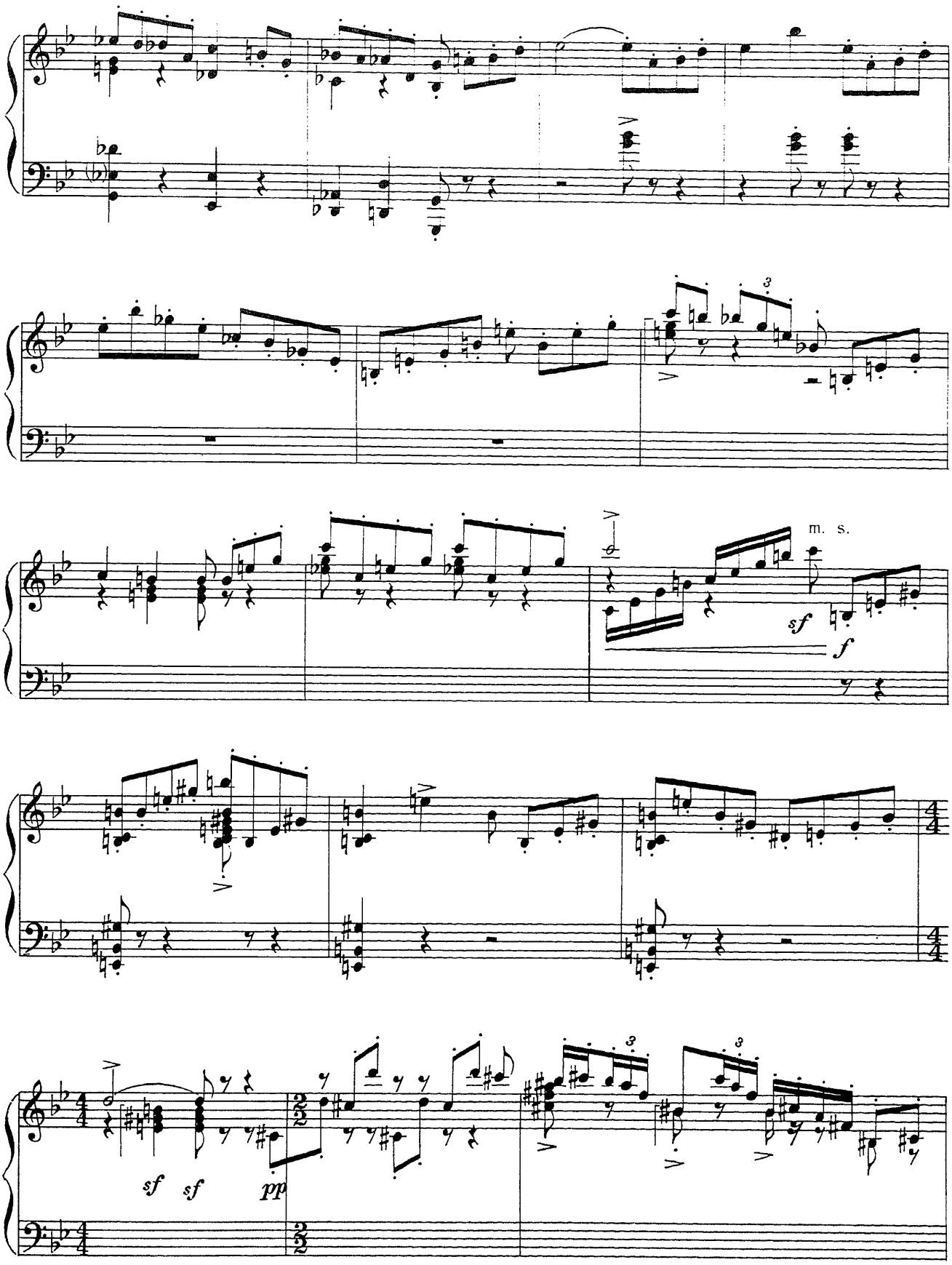
m. s.
sf
f
sf
sf
pp

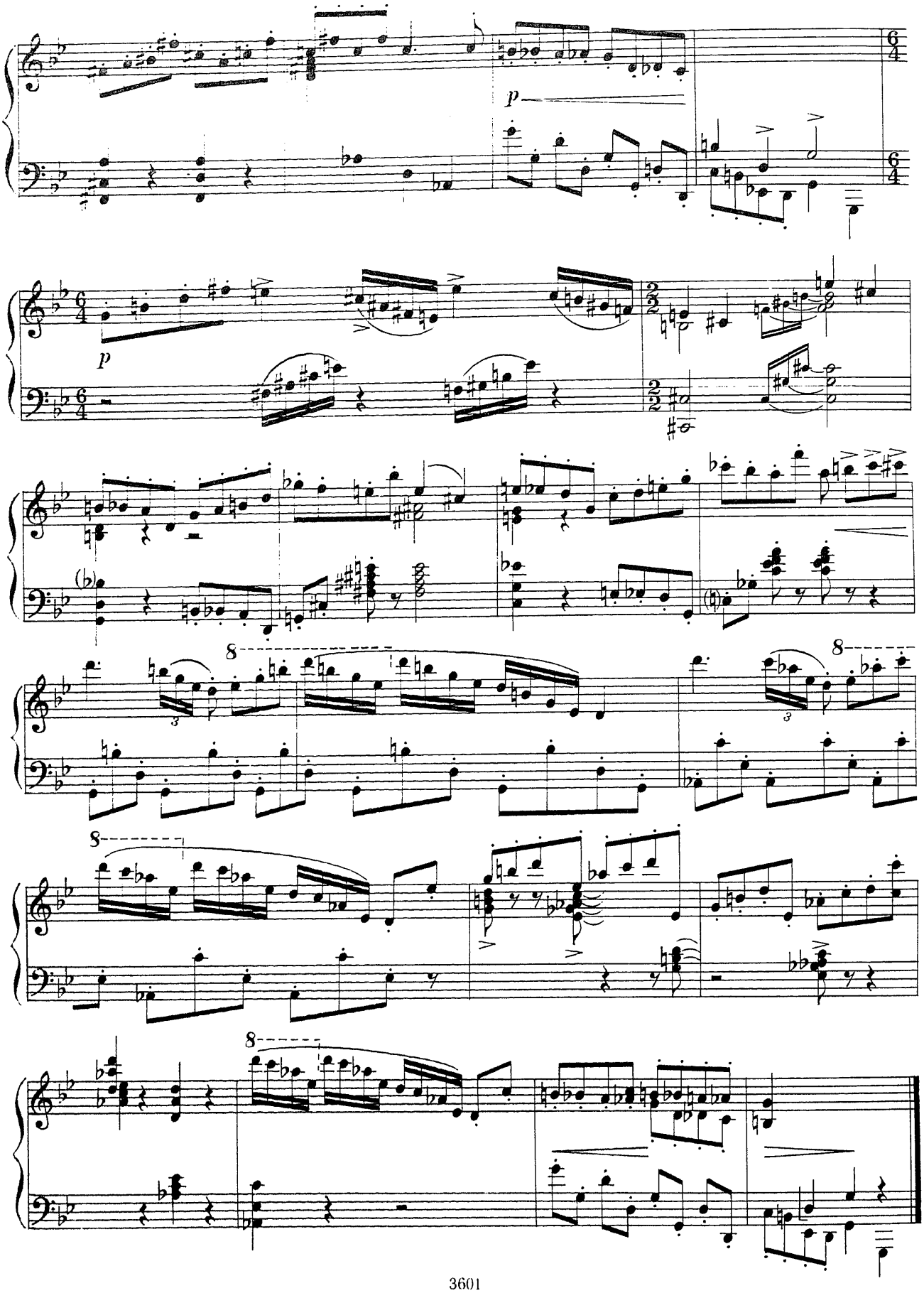
p
p
8
8
8
8

IV. Ария

Adagio

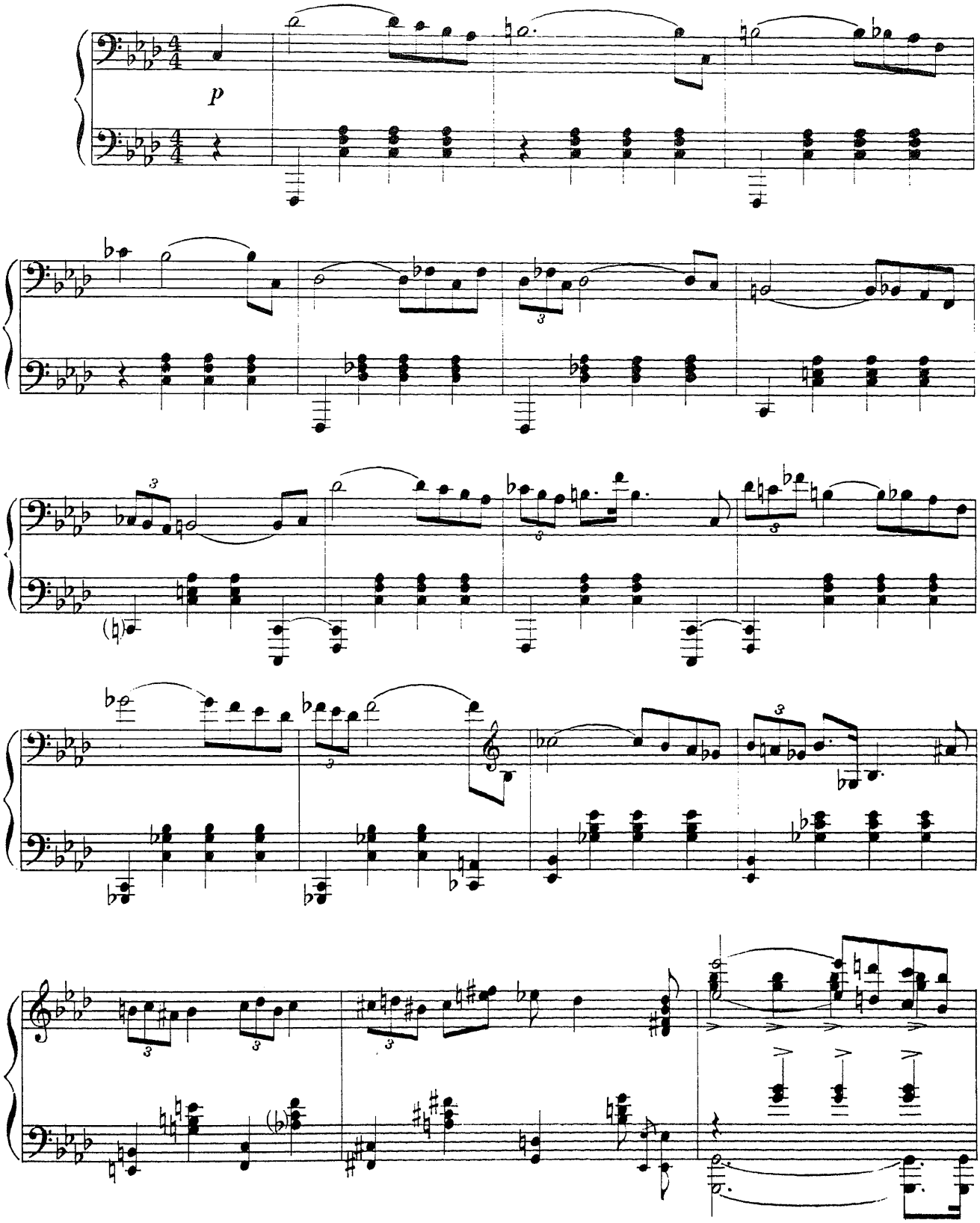

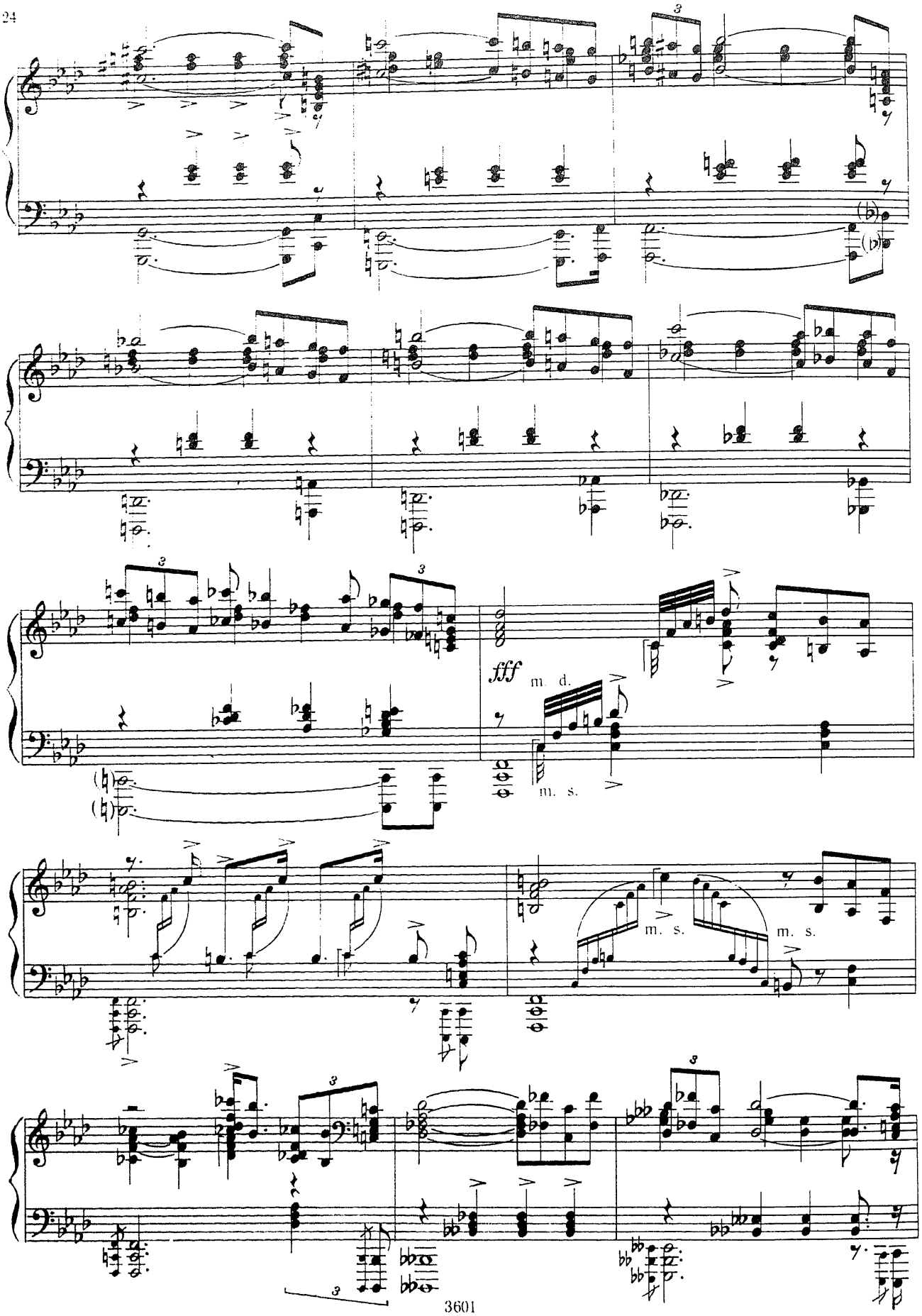
fff
m. d.
m. s.
m. s.
m. s.

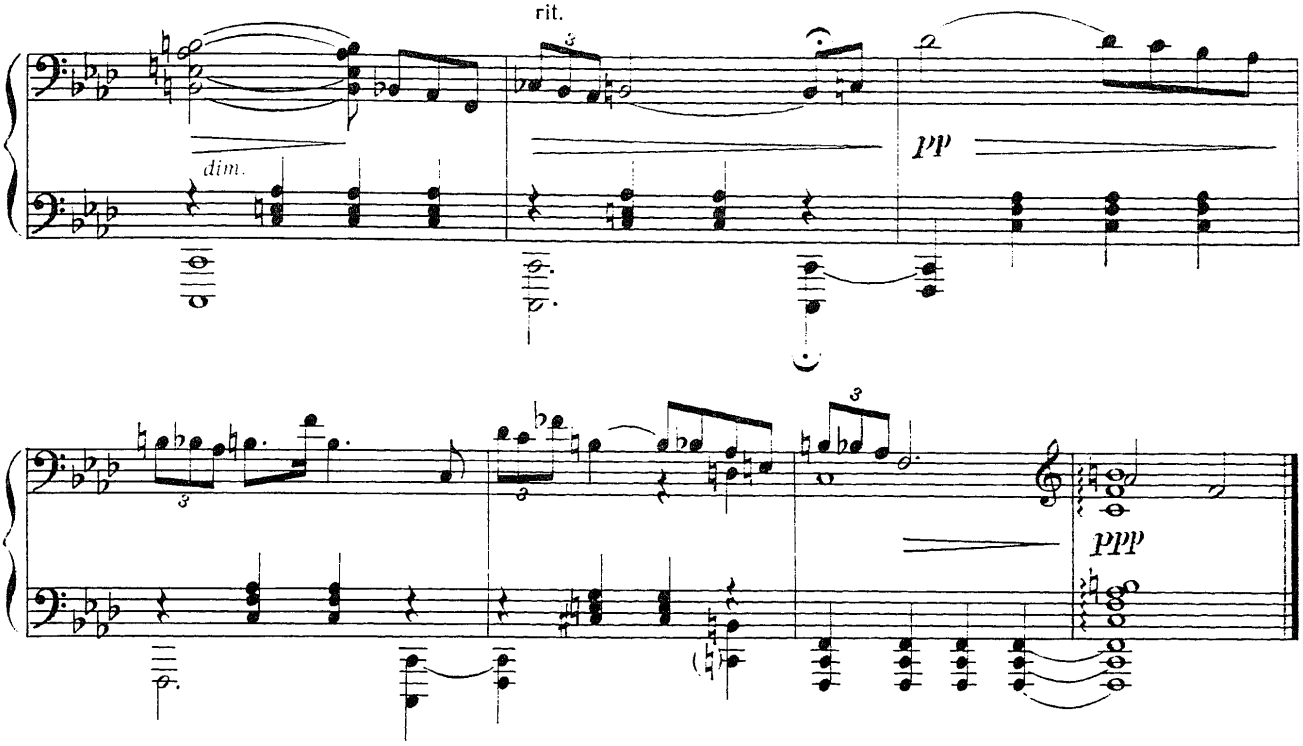

БАЛАЛАЙКА

Н. ГАН

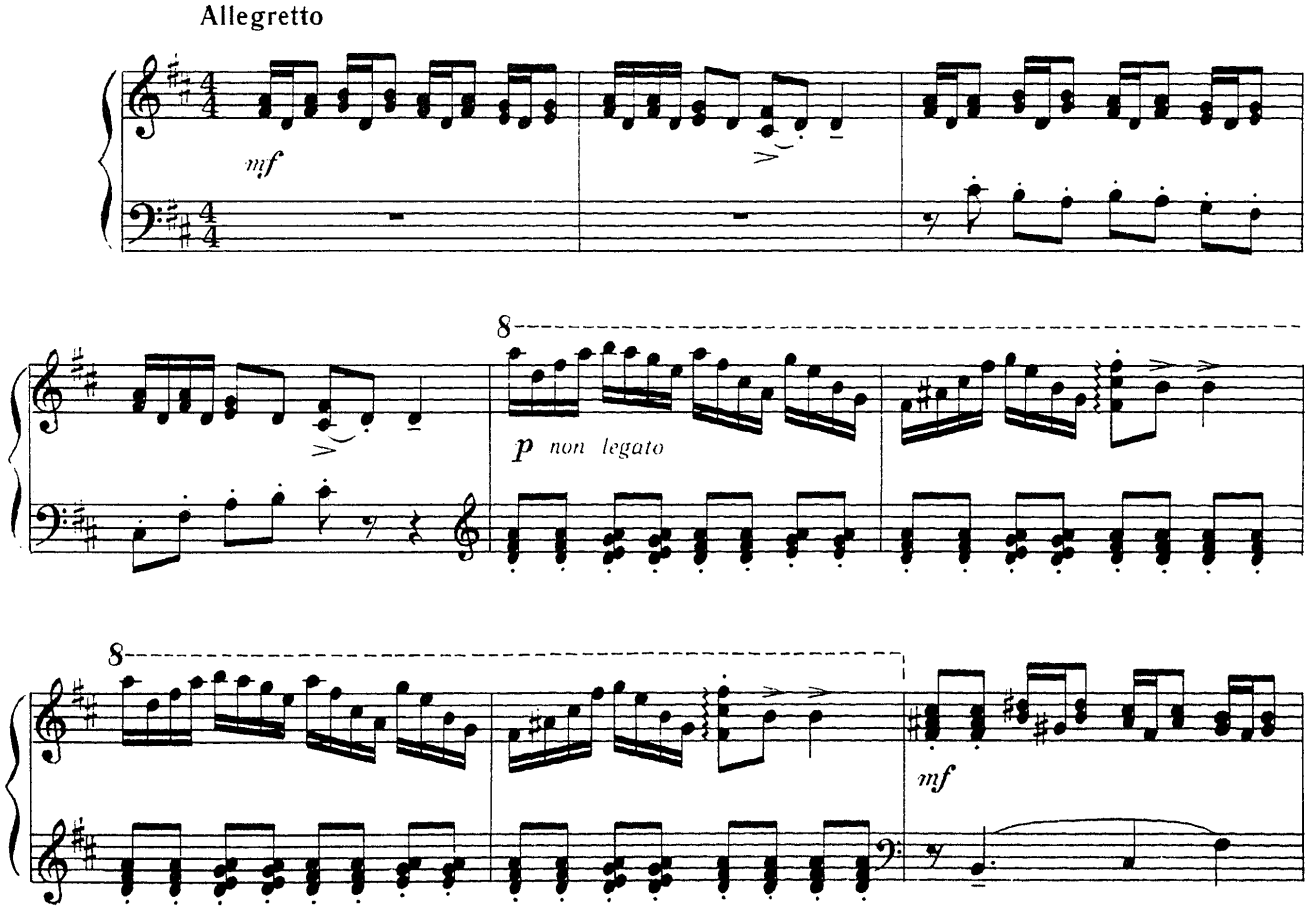

© Издательство «Музыка», 1989 г.

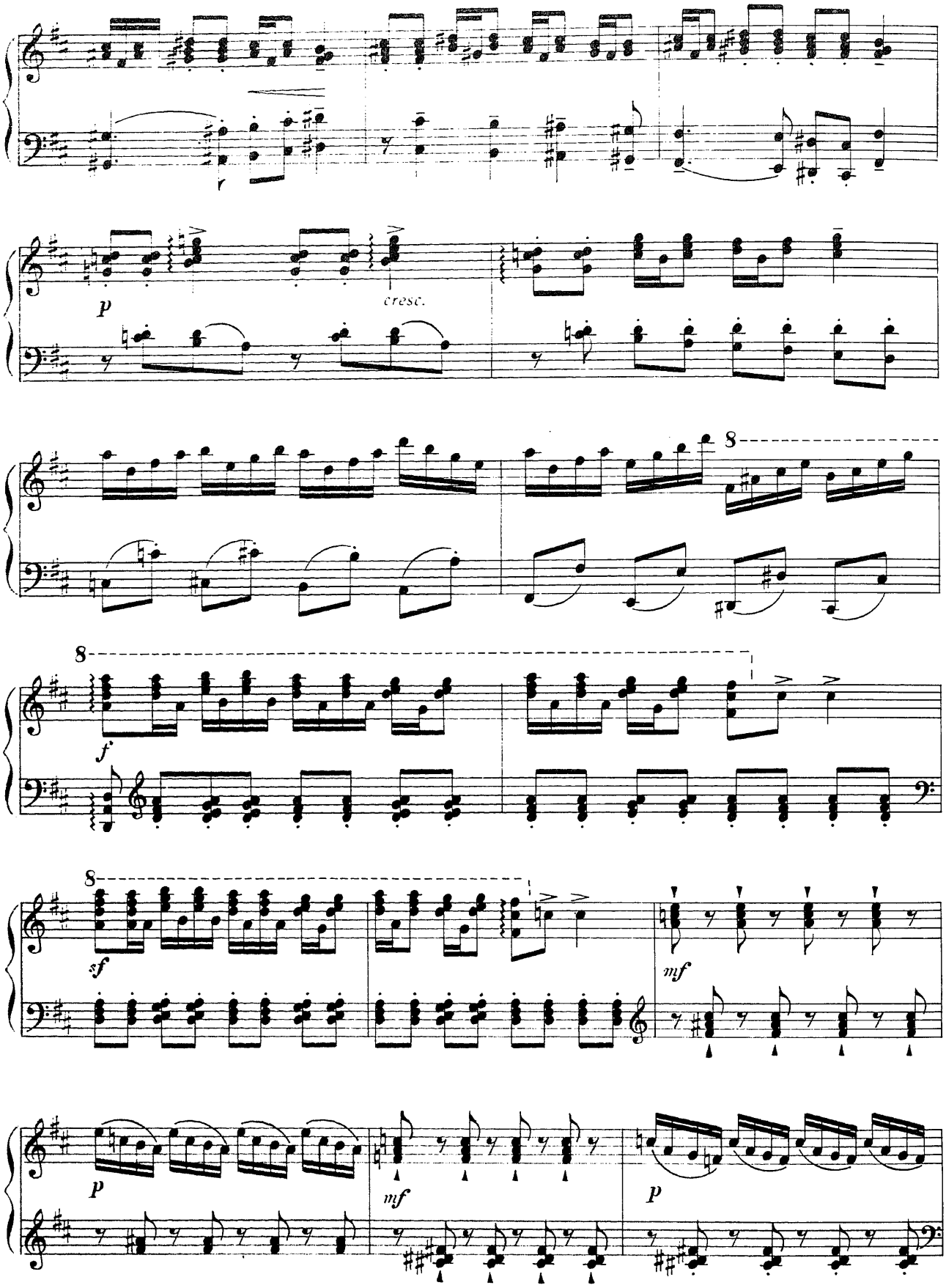
p
cresc.
8
8
f
8
sf
mf
p
mf
p

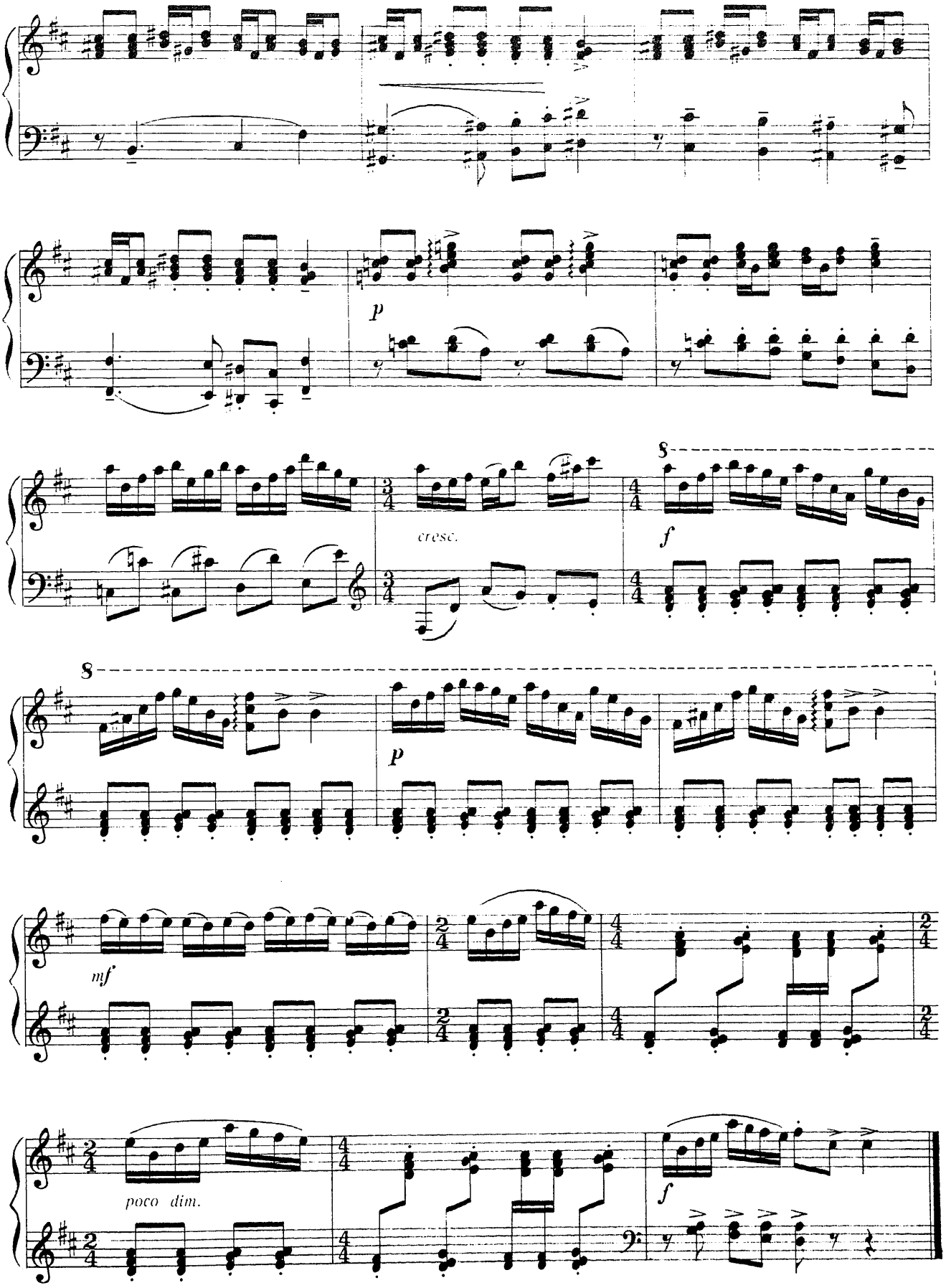
p
cresc.
f
p
mf
poco dim.
f

ДВЕ ЧАСТИ
из сюиты «Новгородская память»

Б. ГЛЫБОВСКИЙ

III*

Медленно, сосредоточенно

pp

(m. d.)

mp

mf

cresc.

* В основу положена русская народная песня «Уж ты поле мое, поле чистое».

© Издательство «Музыка», 1989 г.

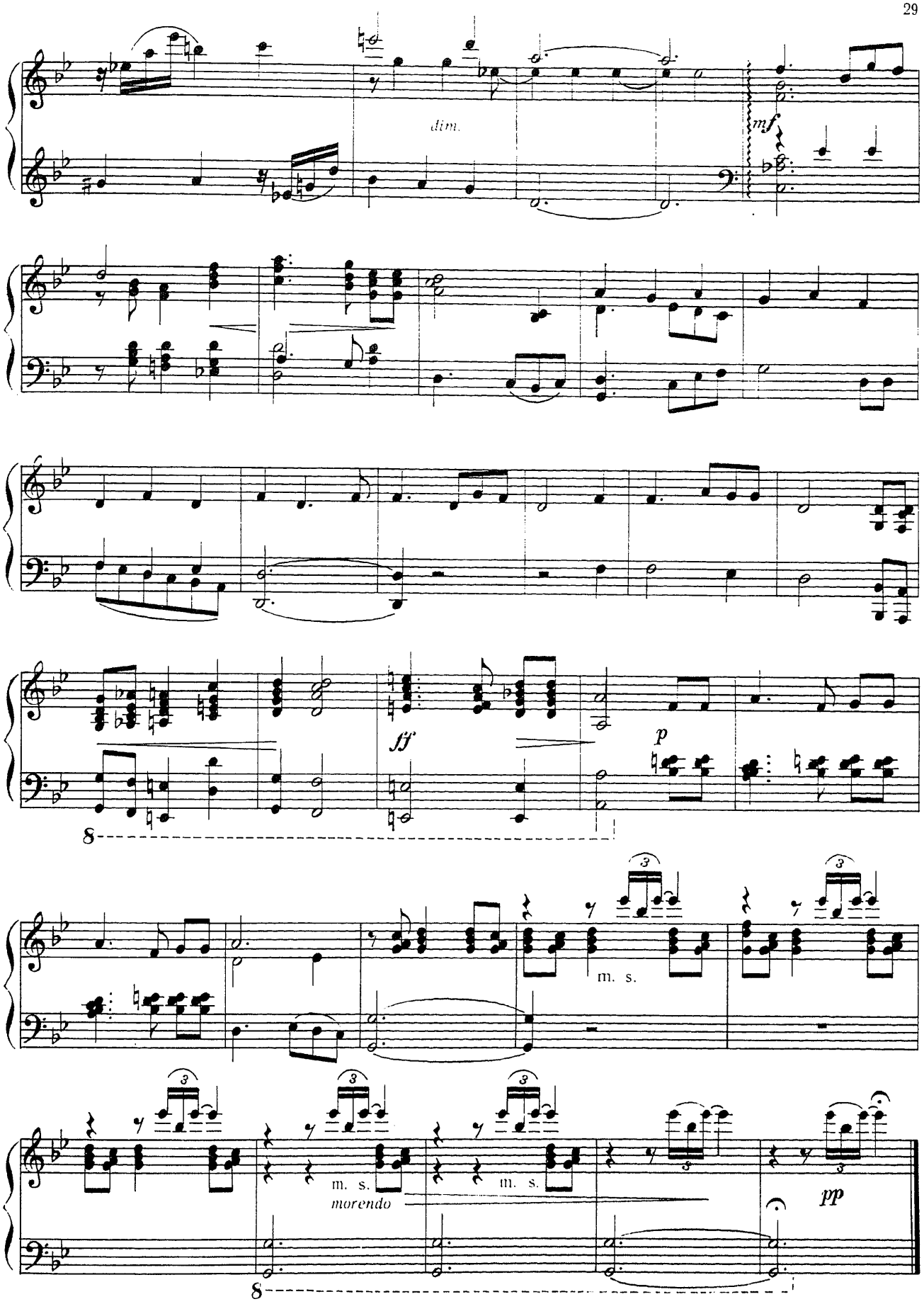
dim.
mf
ff
p
m. s.
m. s.
morendo
m. s.
pp

IV*

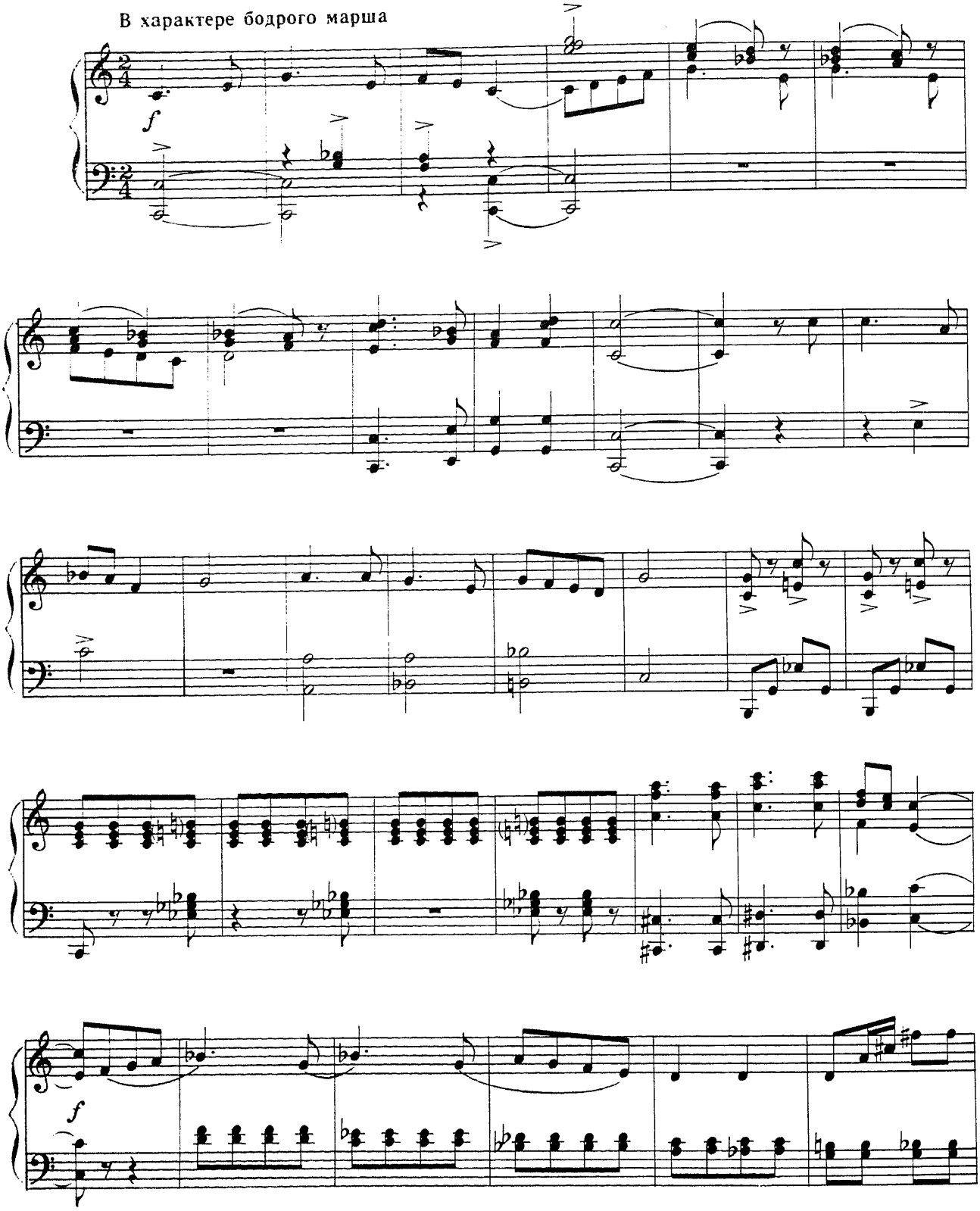

* В основу положена русская народная песня «Поле чистое, турецкое».

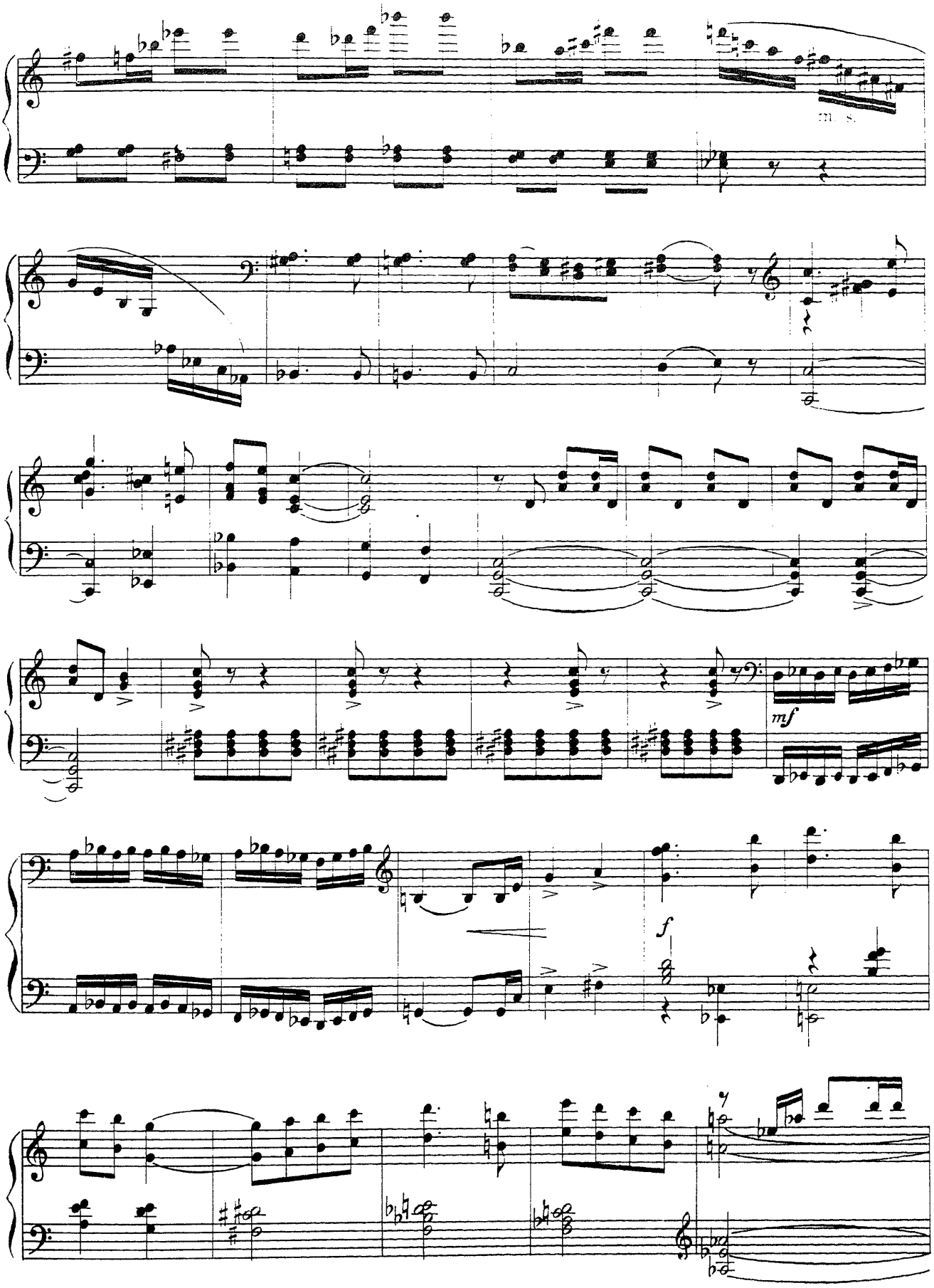
mf
f

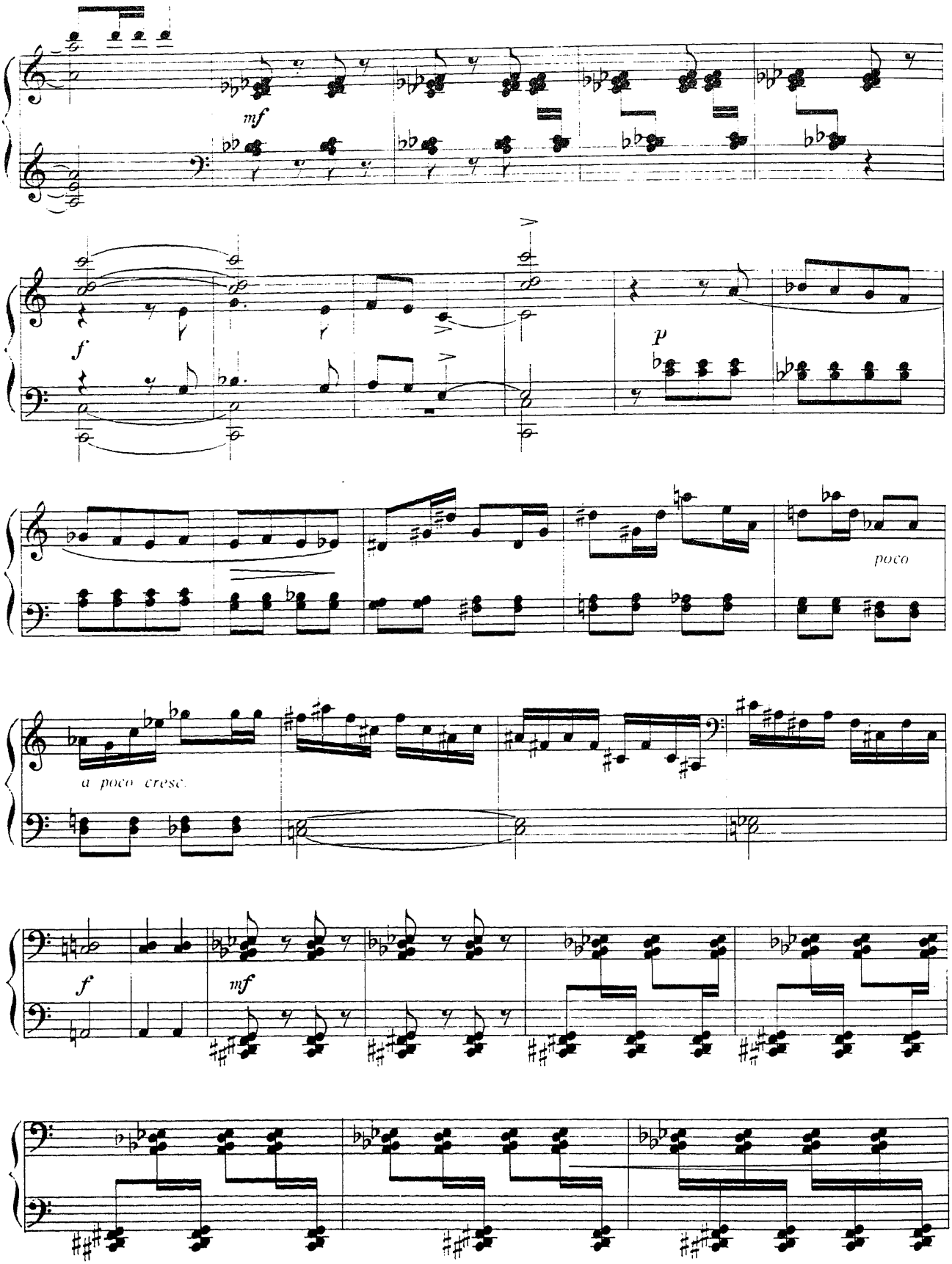
mf
f
p
poco
a poco cresc.
f
mf

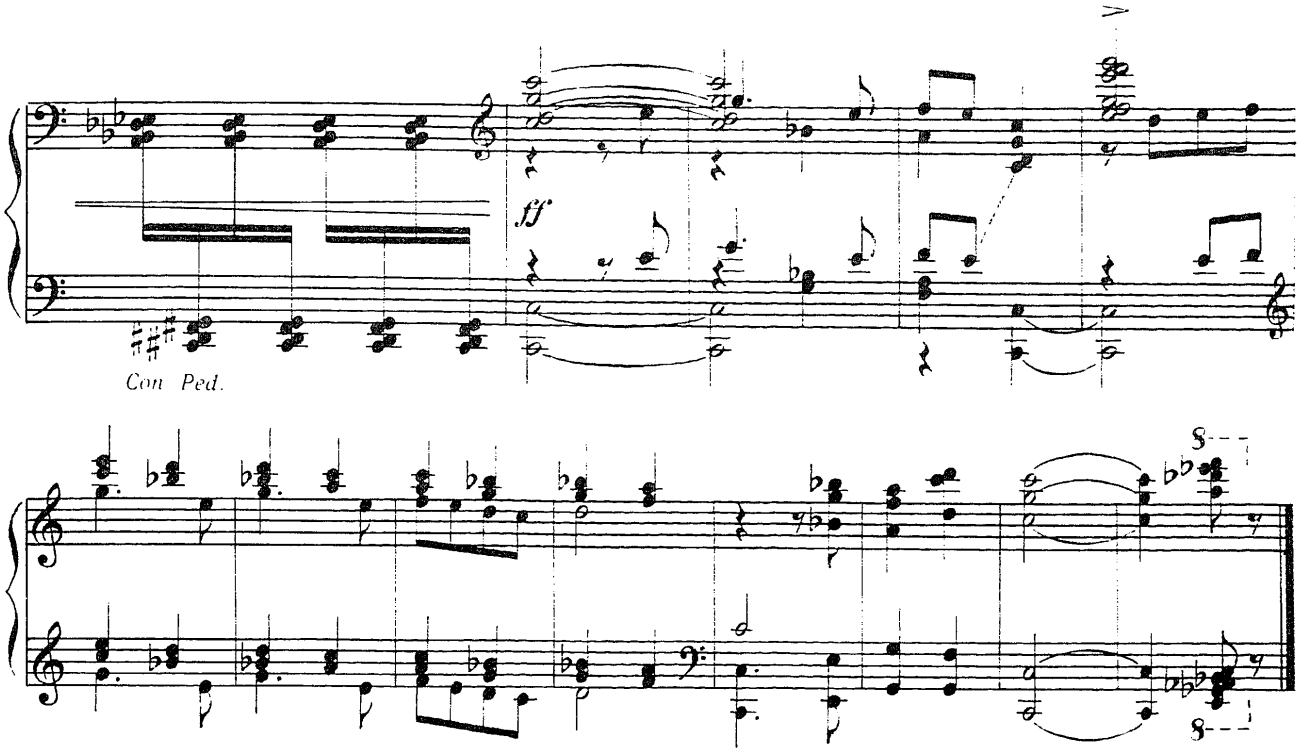

ТРИ ПЬЕСЫ
из цикла «Кругосветное путешествие»

Е. ВЕВРИК

I. Цветы Амстердама

(голландская песня)

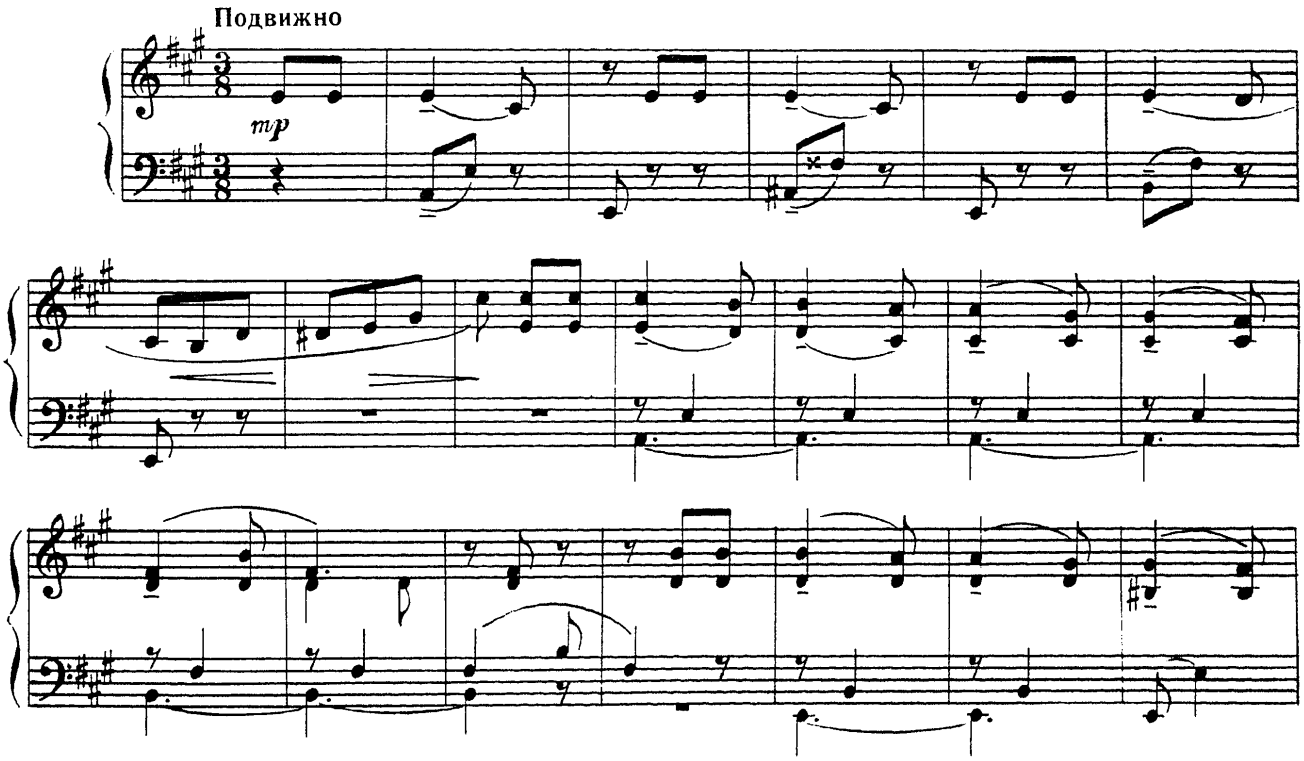

© Издательство «Музыка», 1989 г.

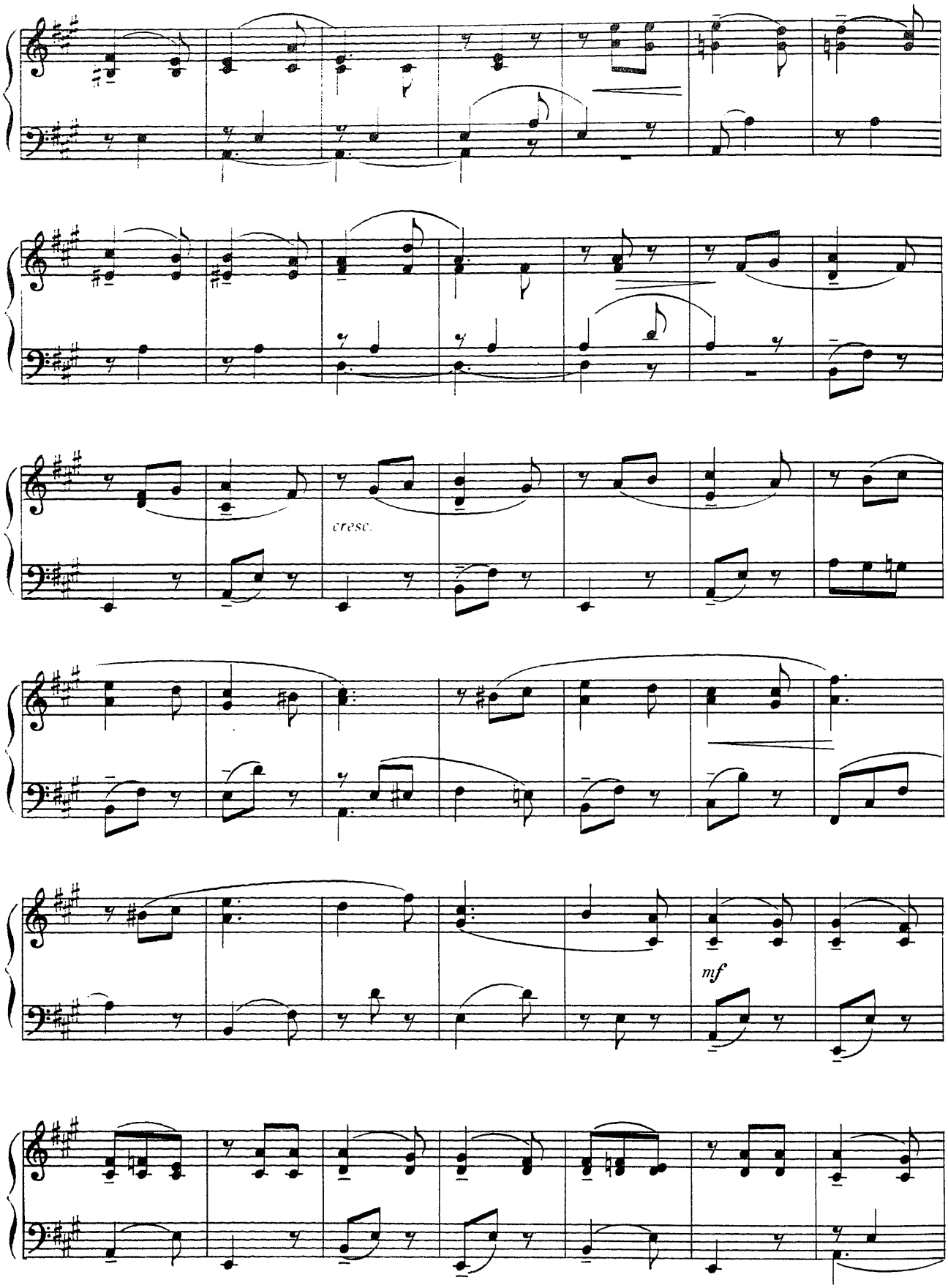
cresc.
mf

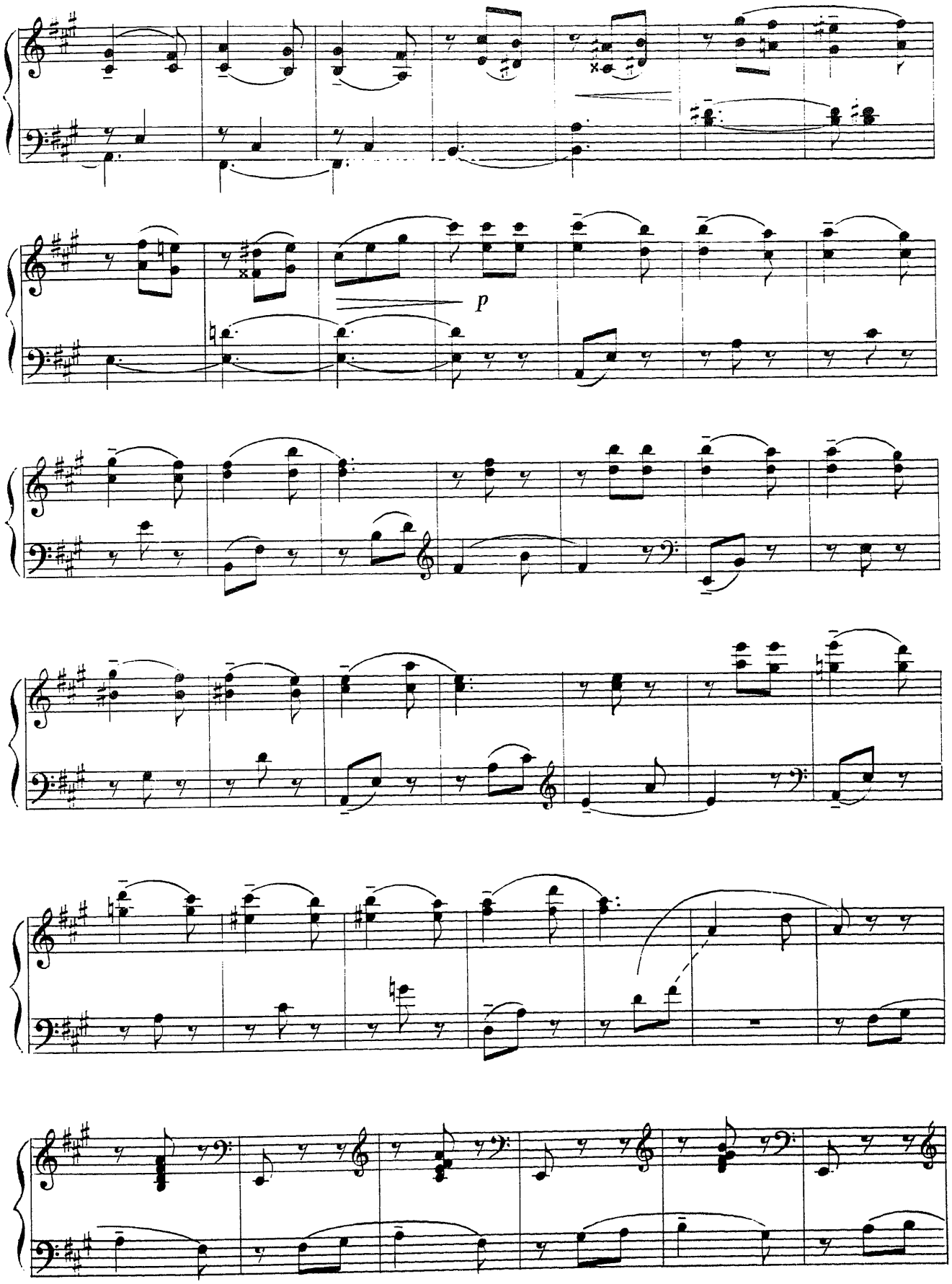
p

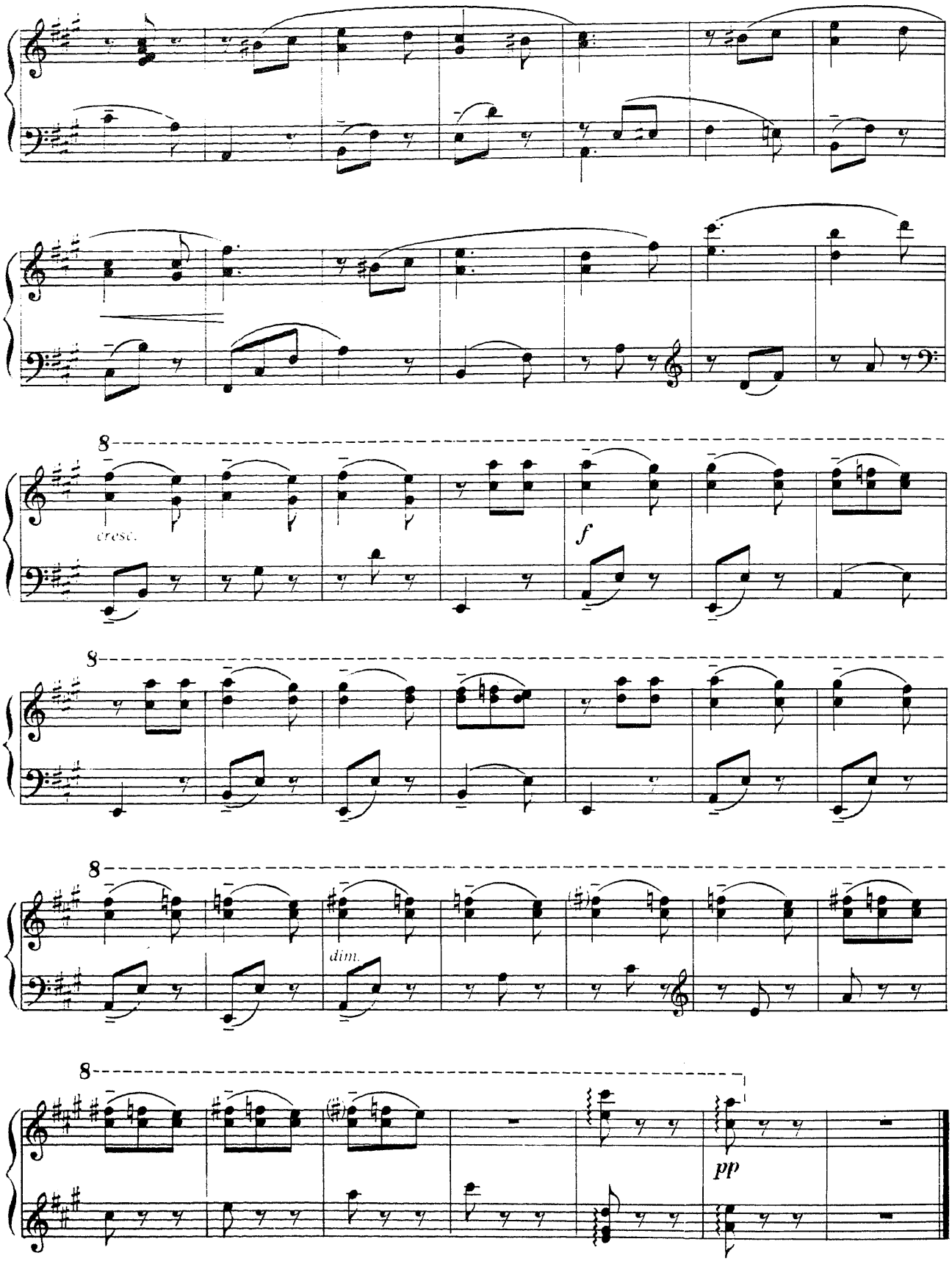
8
cresc.
f
8
8
dim.
8
pp

II. Сакура

(японская песня)

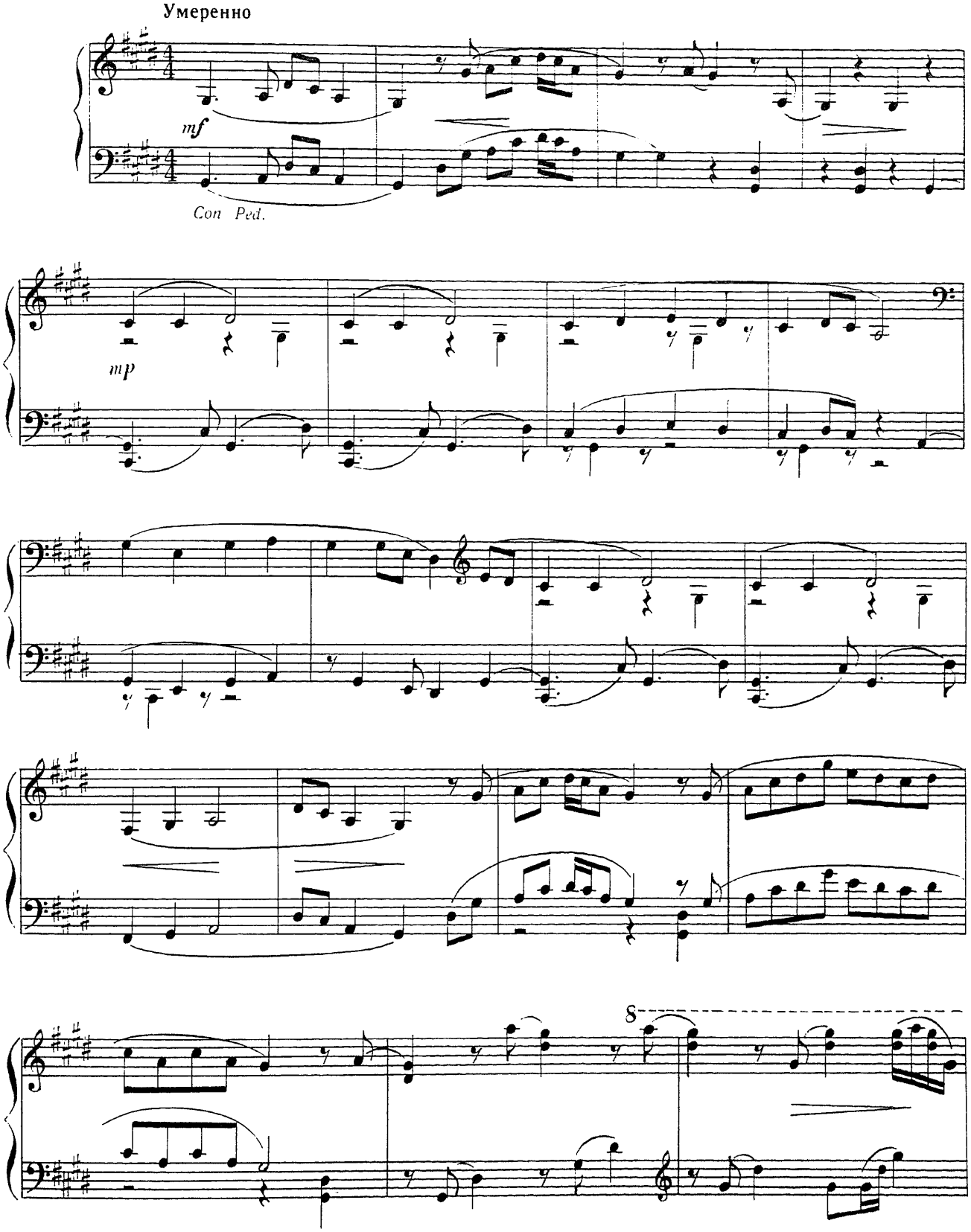

© Издательство «Музыка», 1989 г.

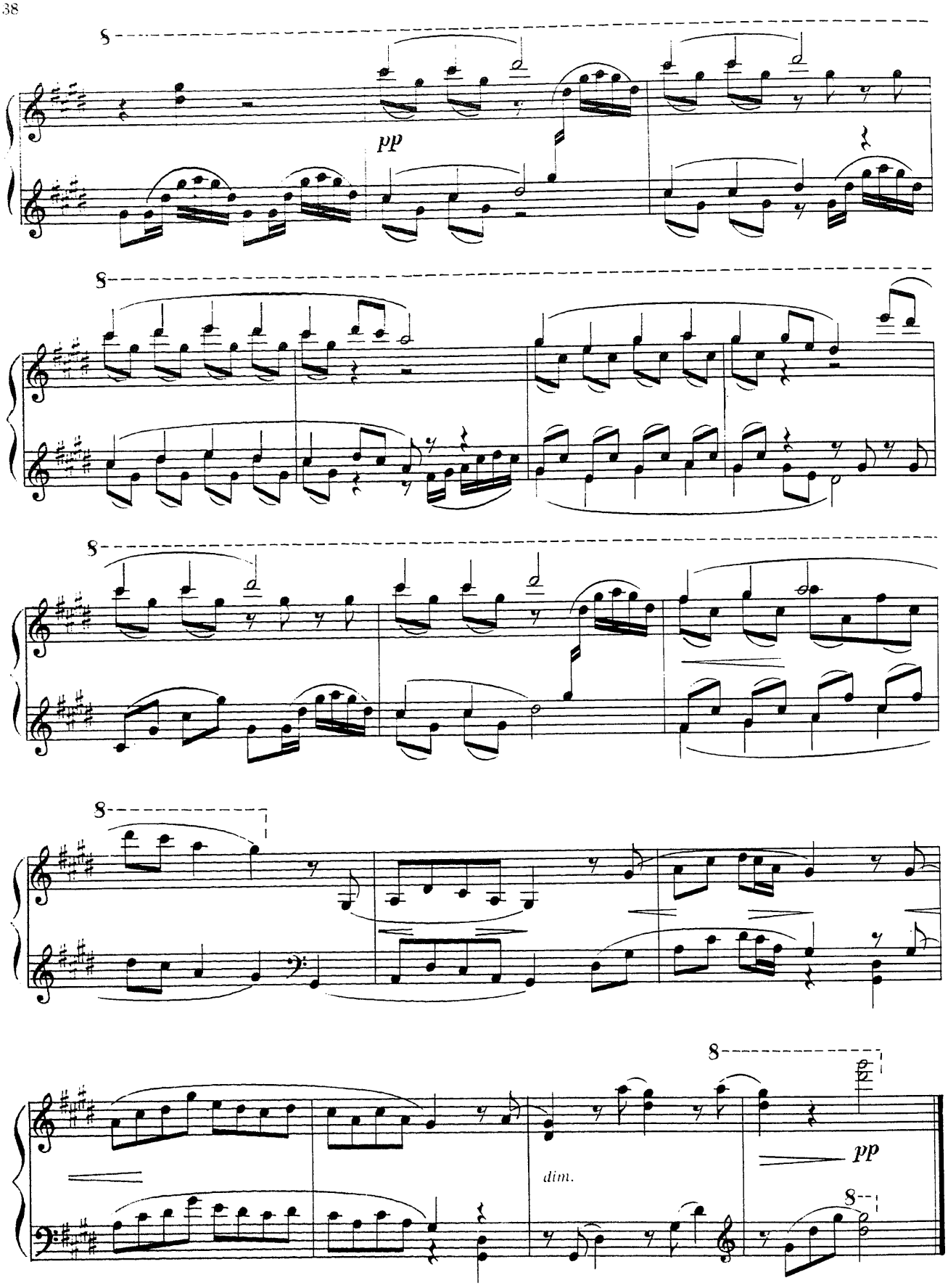
pp
dim.
pp

III. Вечер в Порту-Алегри

(бразильская песня)

Энергично, четко

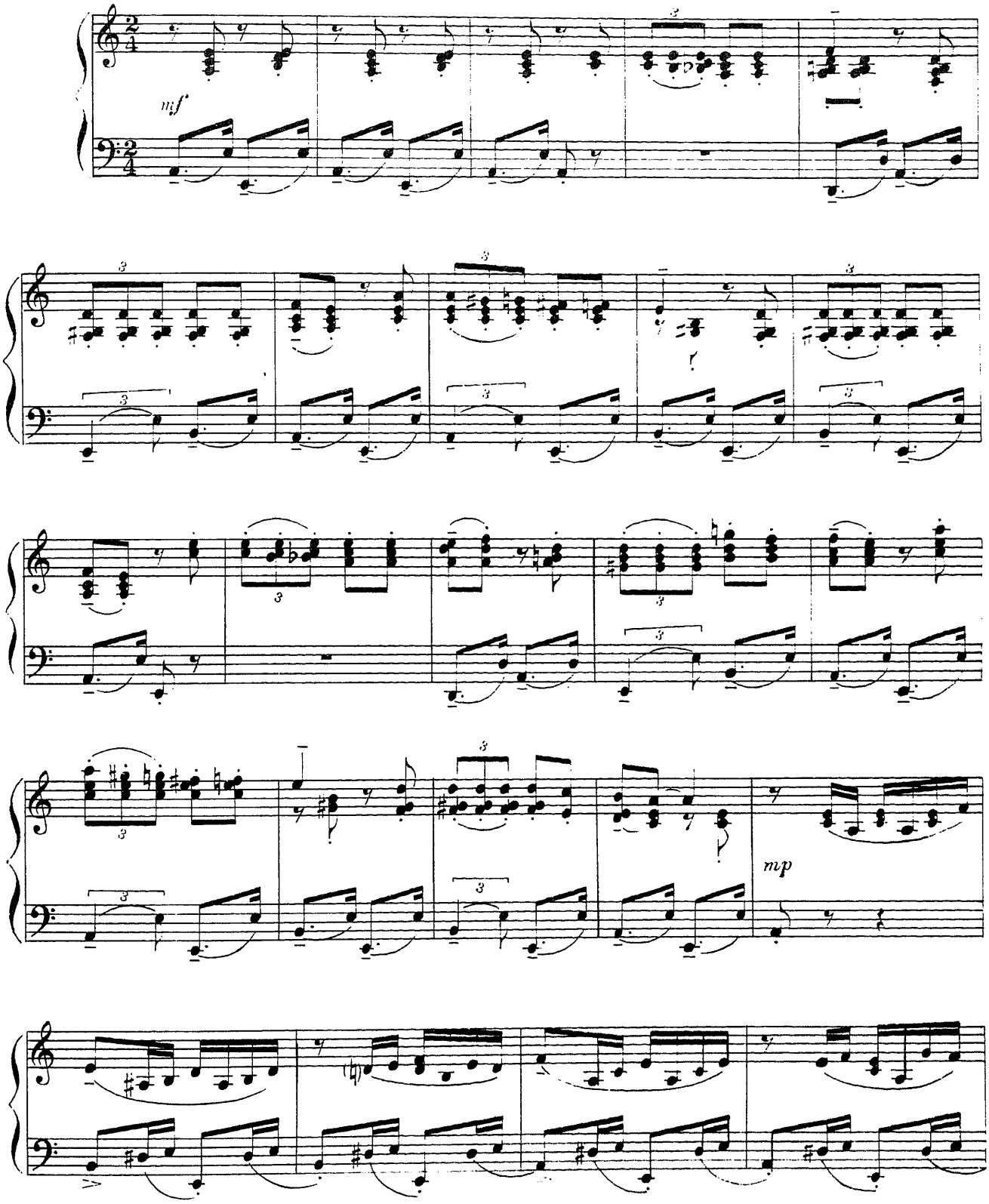

© Издательство «Музыка», 1989 г.

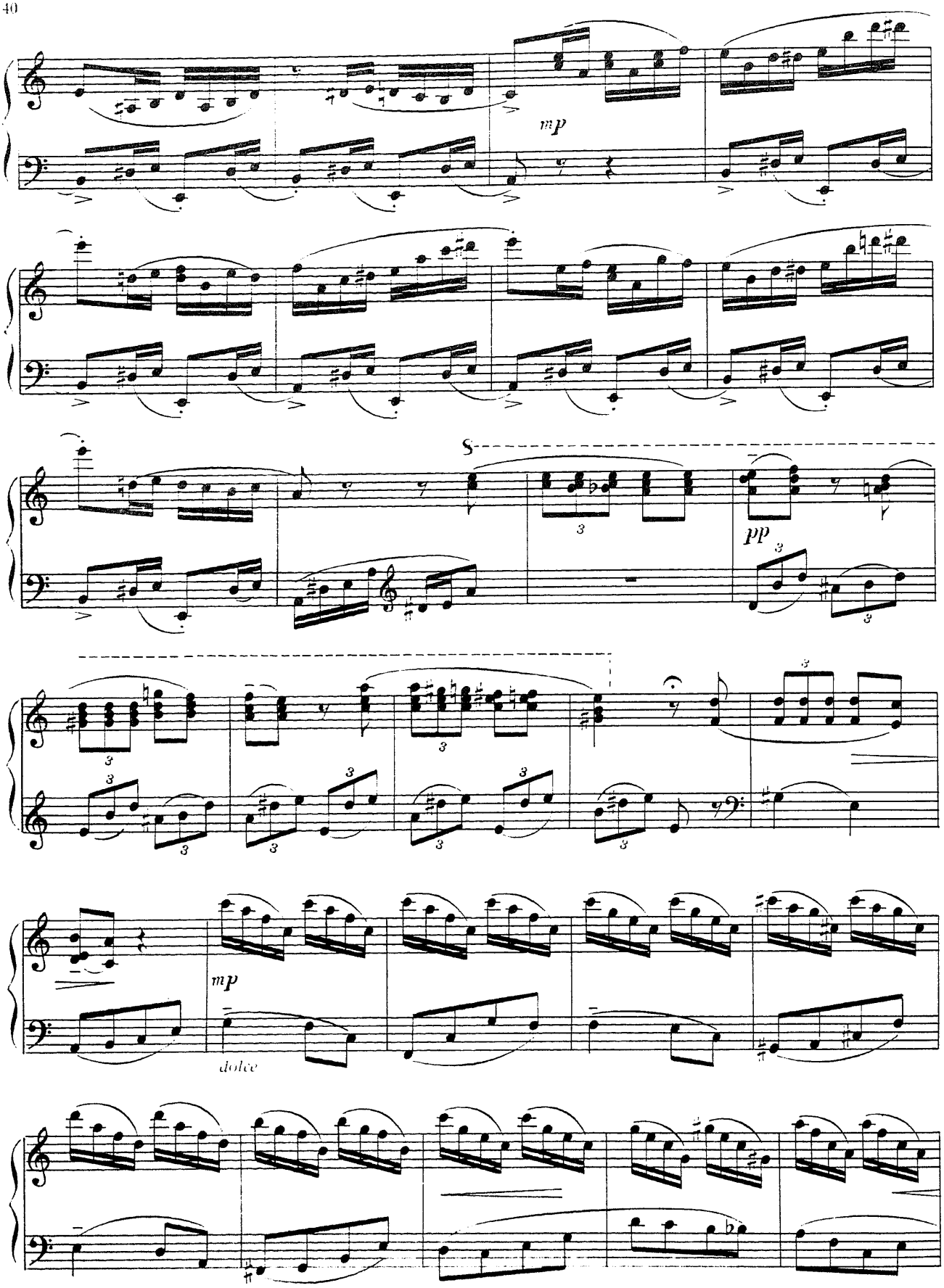
mp
S
pp
mp
dolce

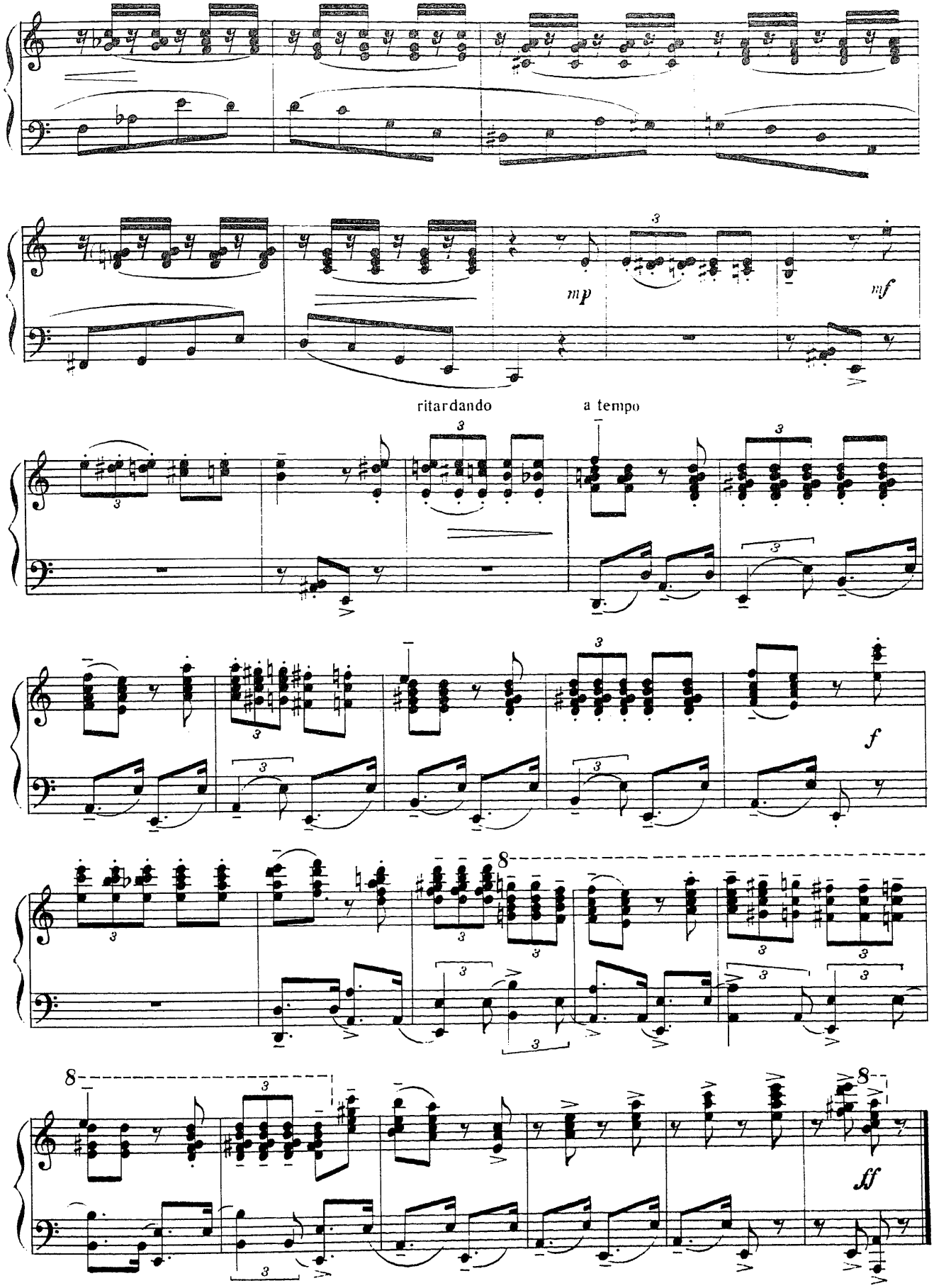
mp
mf
ritardando
a tempo
f
ff

РЭГТАЙМ

А. ЗАТИН

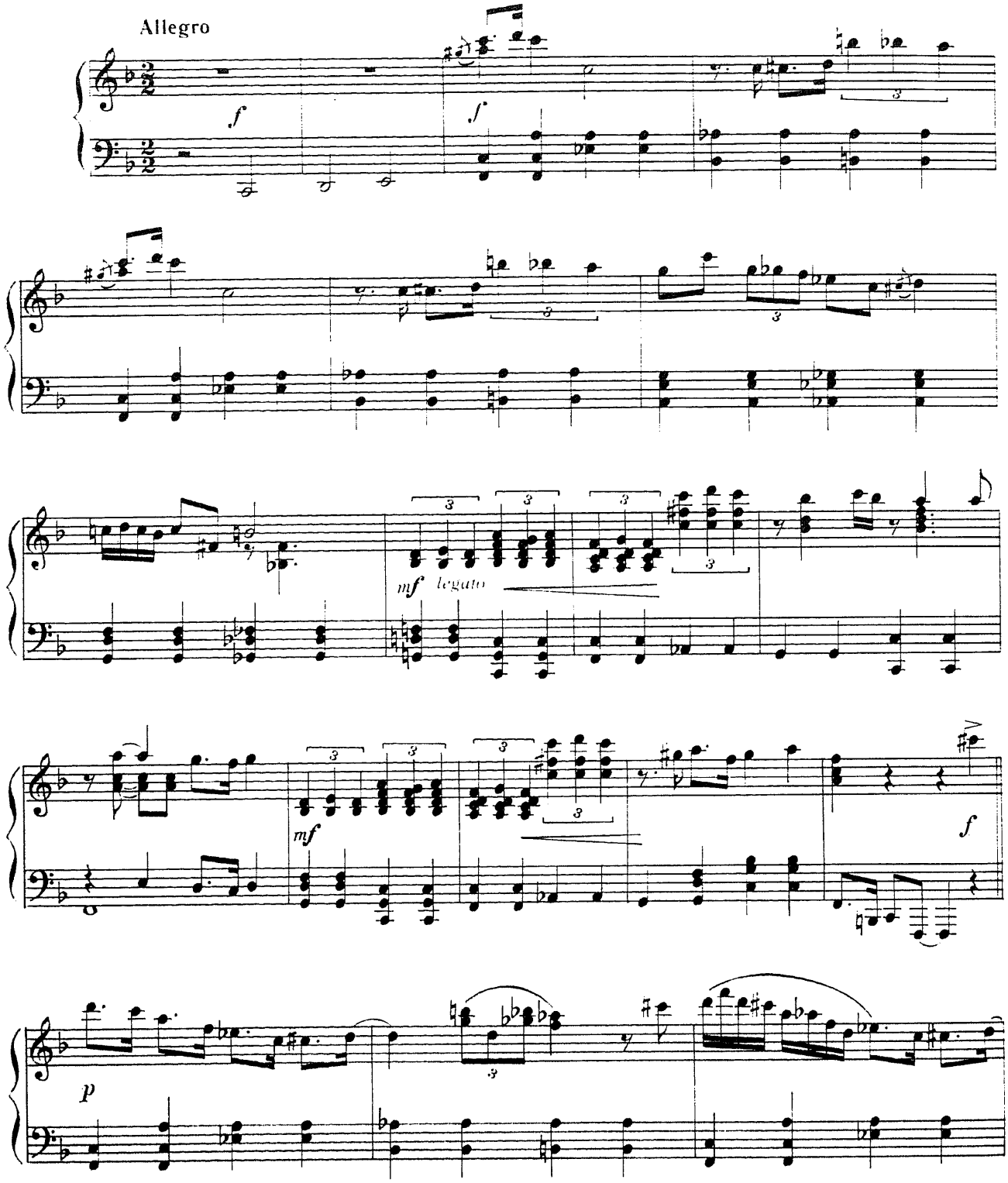

©. Издательство «Музыка», 1989 г.

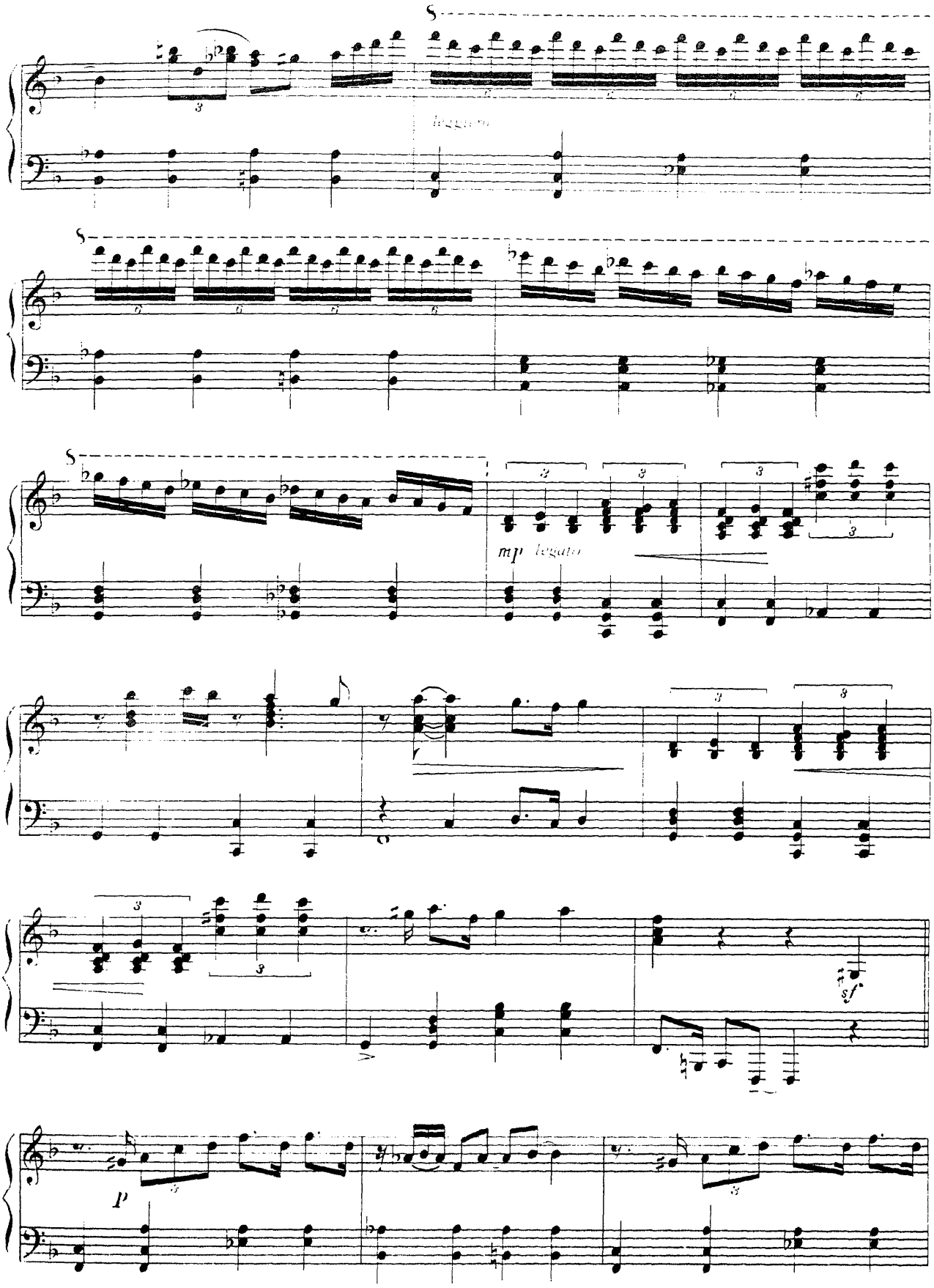
legato
mp legato
sf
p

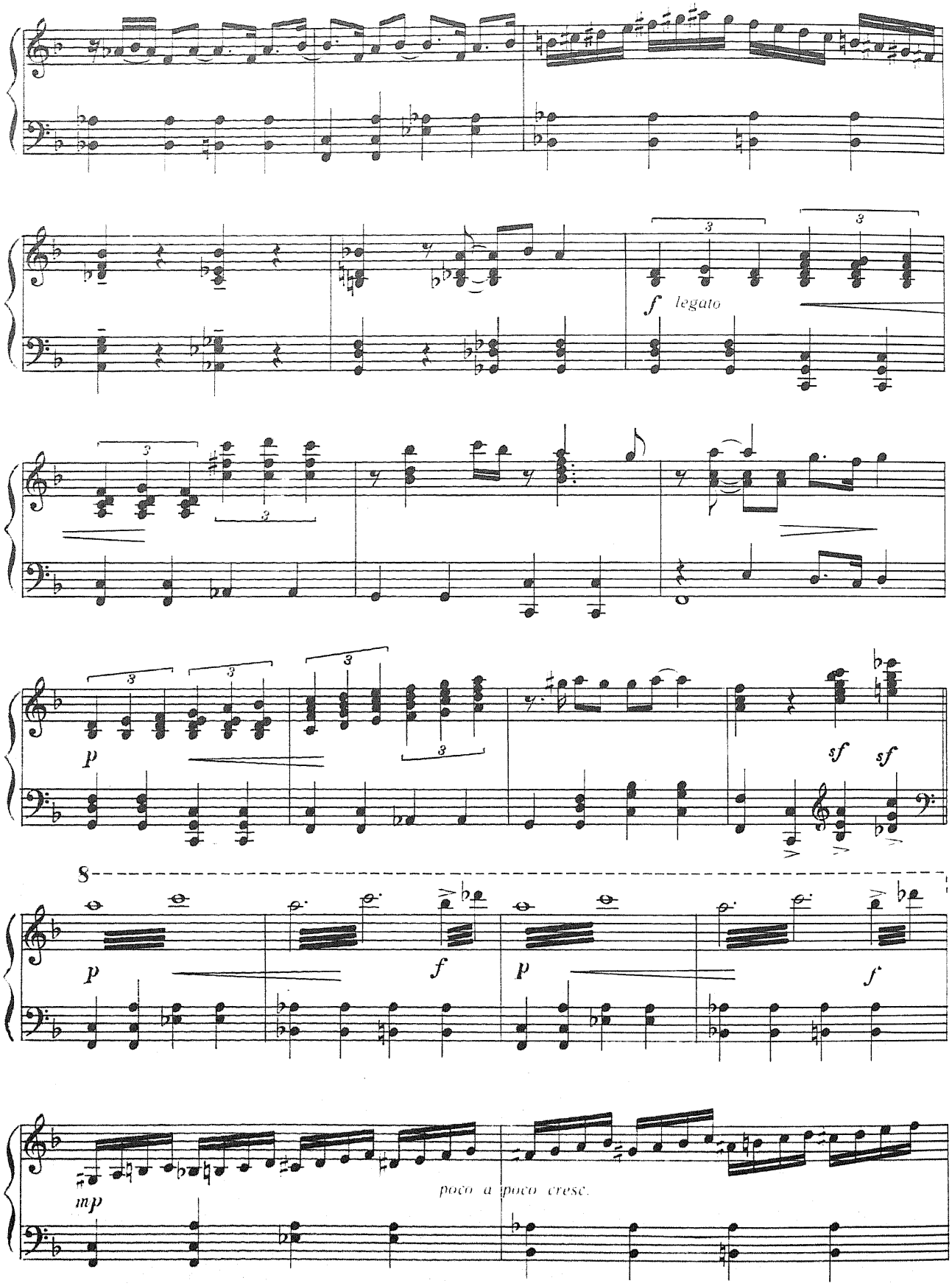
f legato
p
sf sf
p f p f
mp
poco a poco cresc.

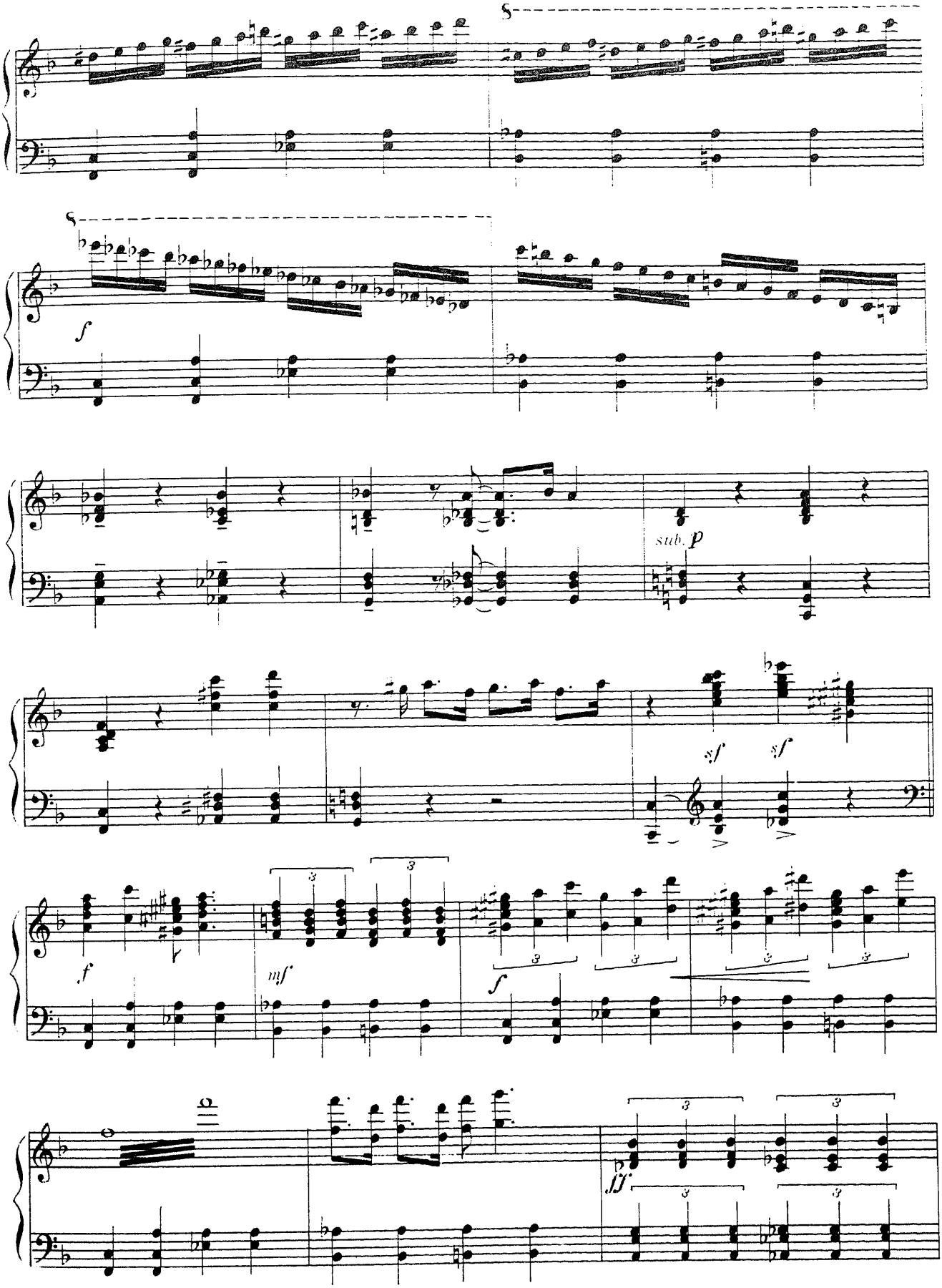
f
sub. p
sf
sf
f
mf
f
ff

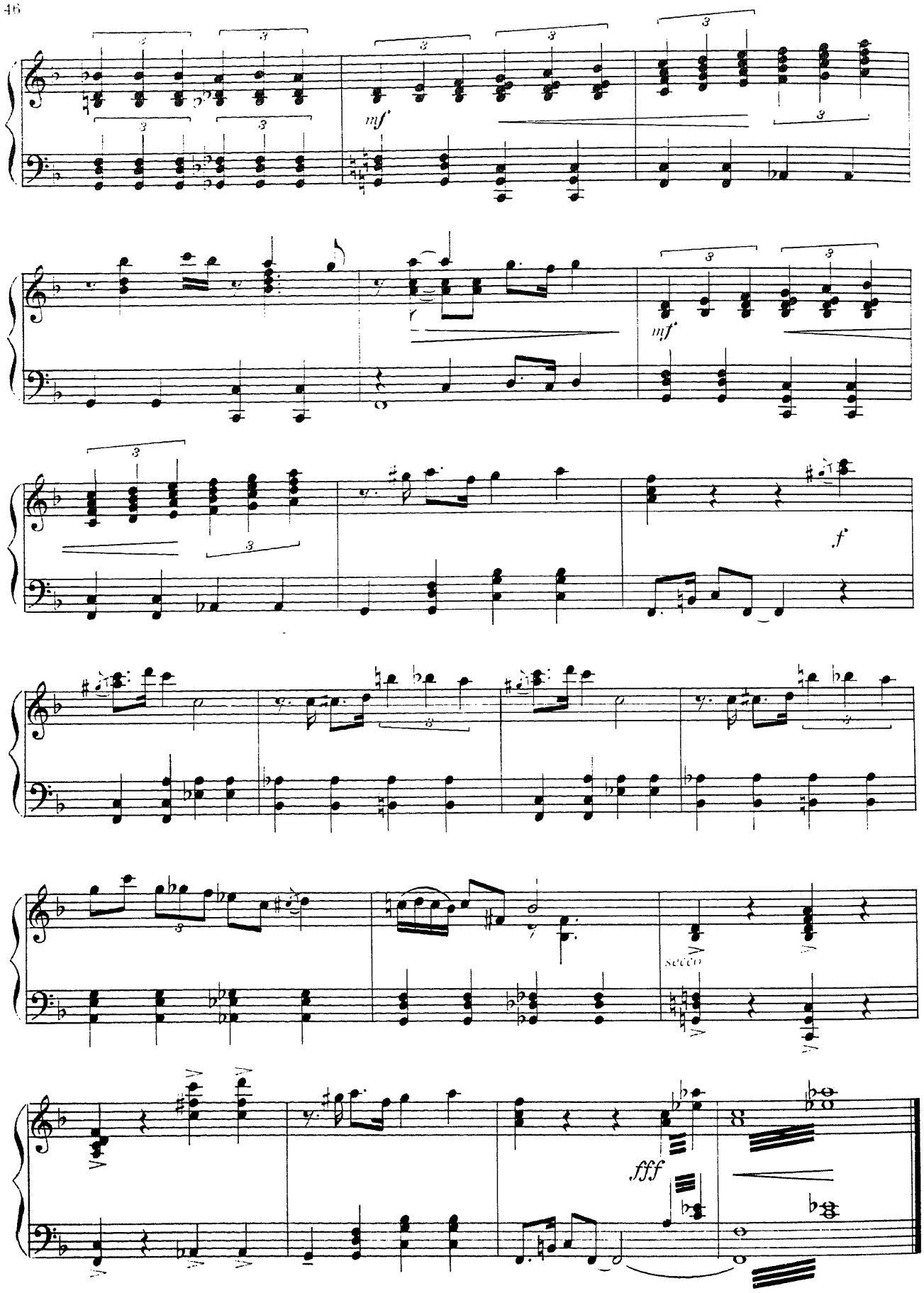
mf
mf
f
secco
fff

КОЛЫБЕЛЬНАЯ

С. ГРИНБЕРГ

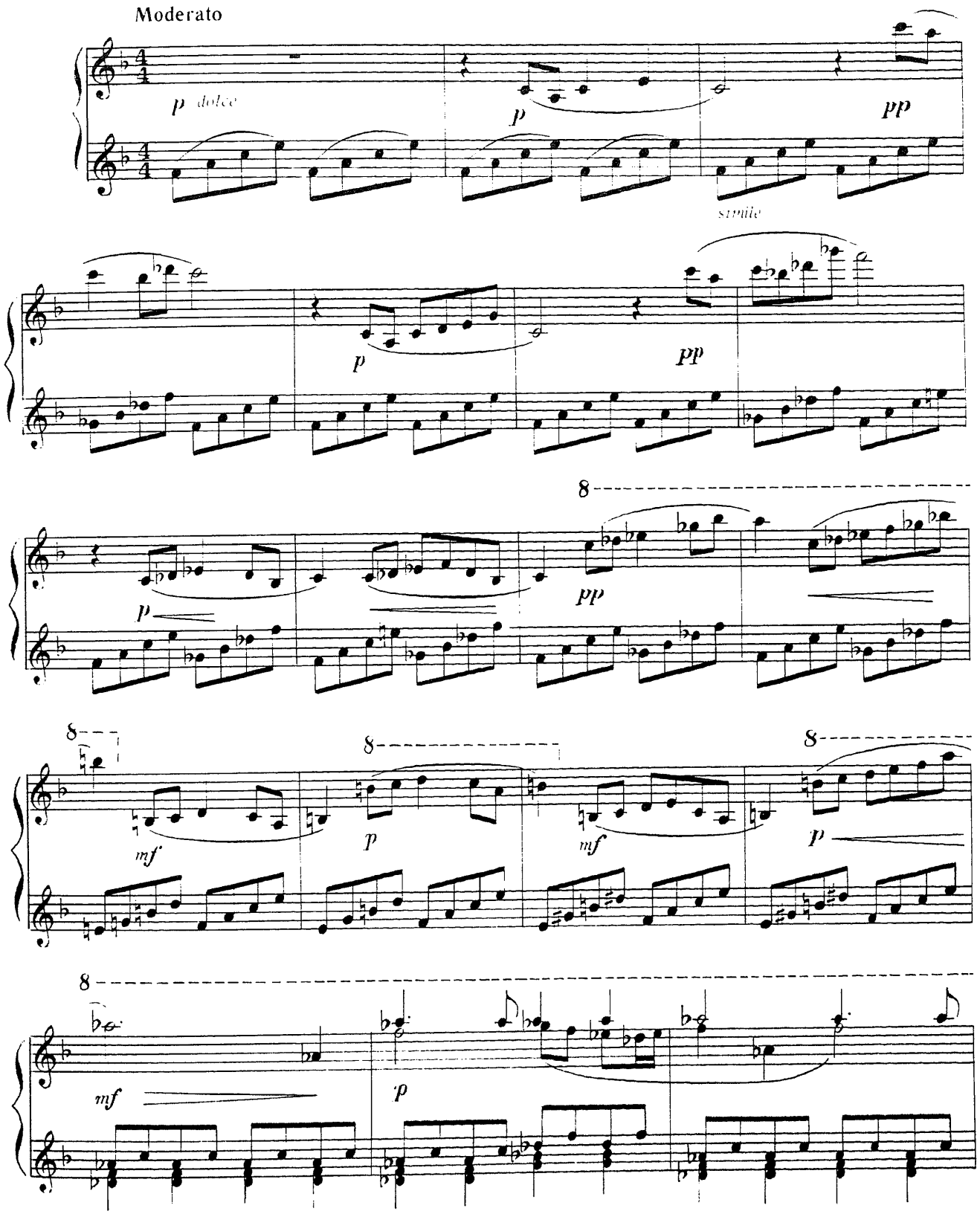

© Издательство «Музыка», 1989 г.

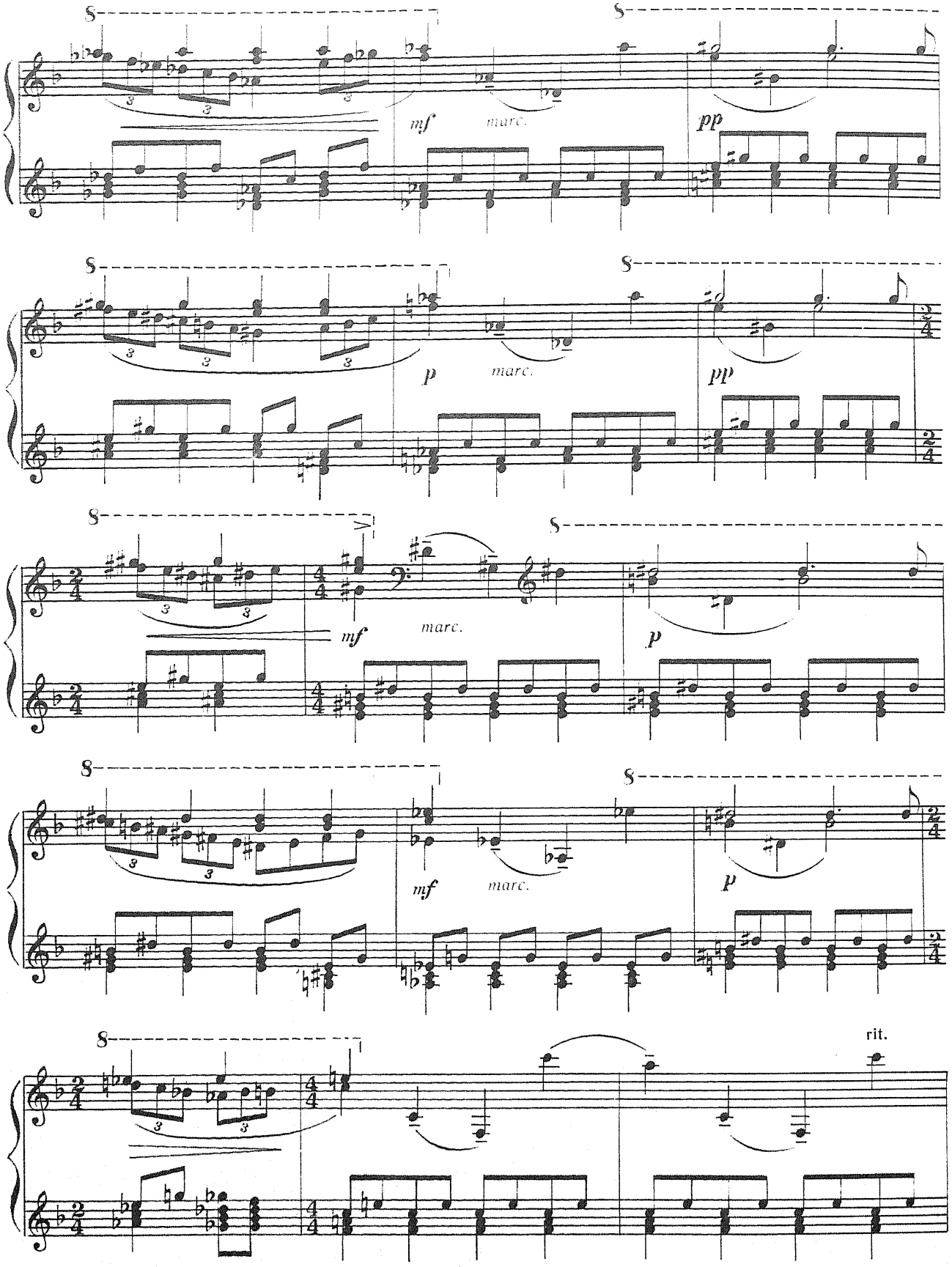
mf
marc.
pp
p
marc.
pp
mf
marc.
p
mf
marc.
p
rit.

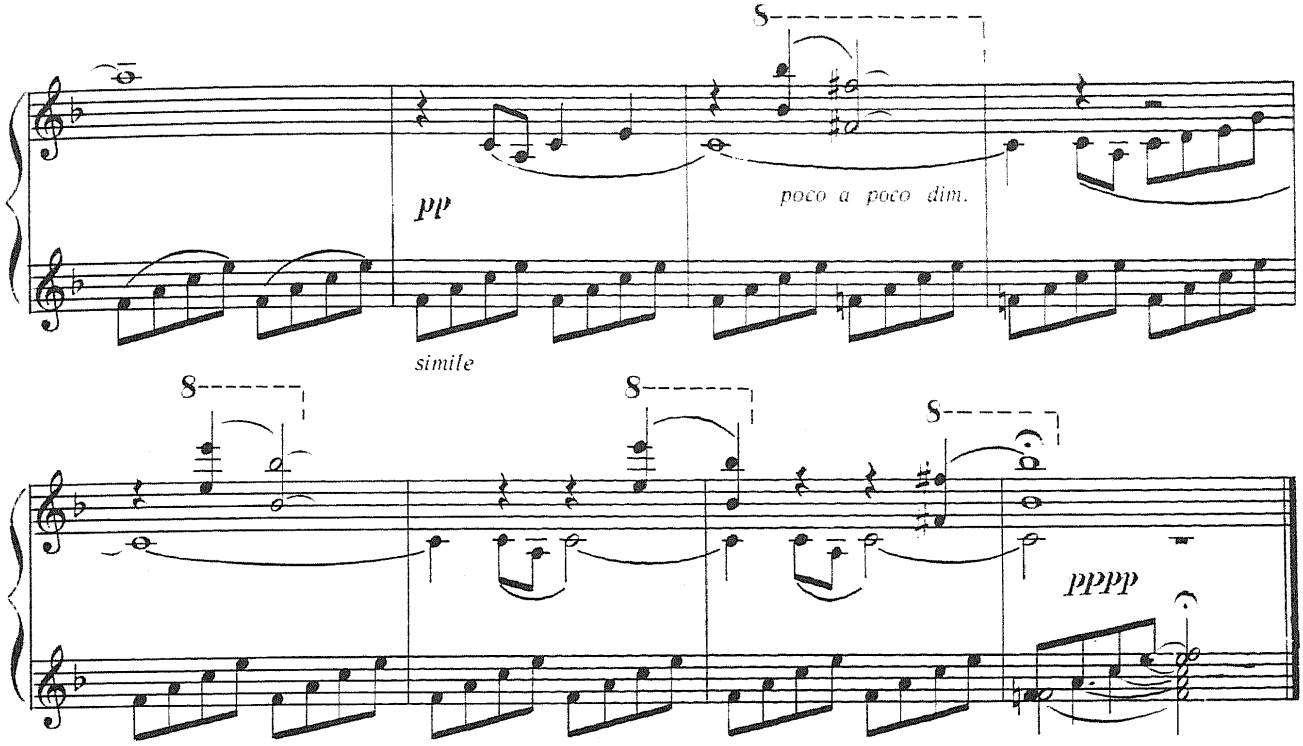

РАННЯЯ ОСЕНЬ

К. ДЮБЕНКО

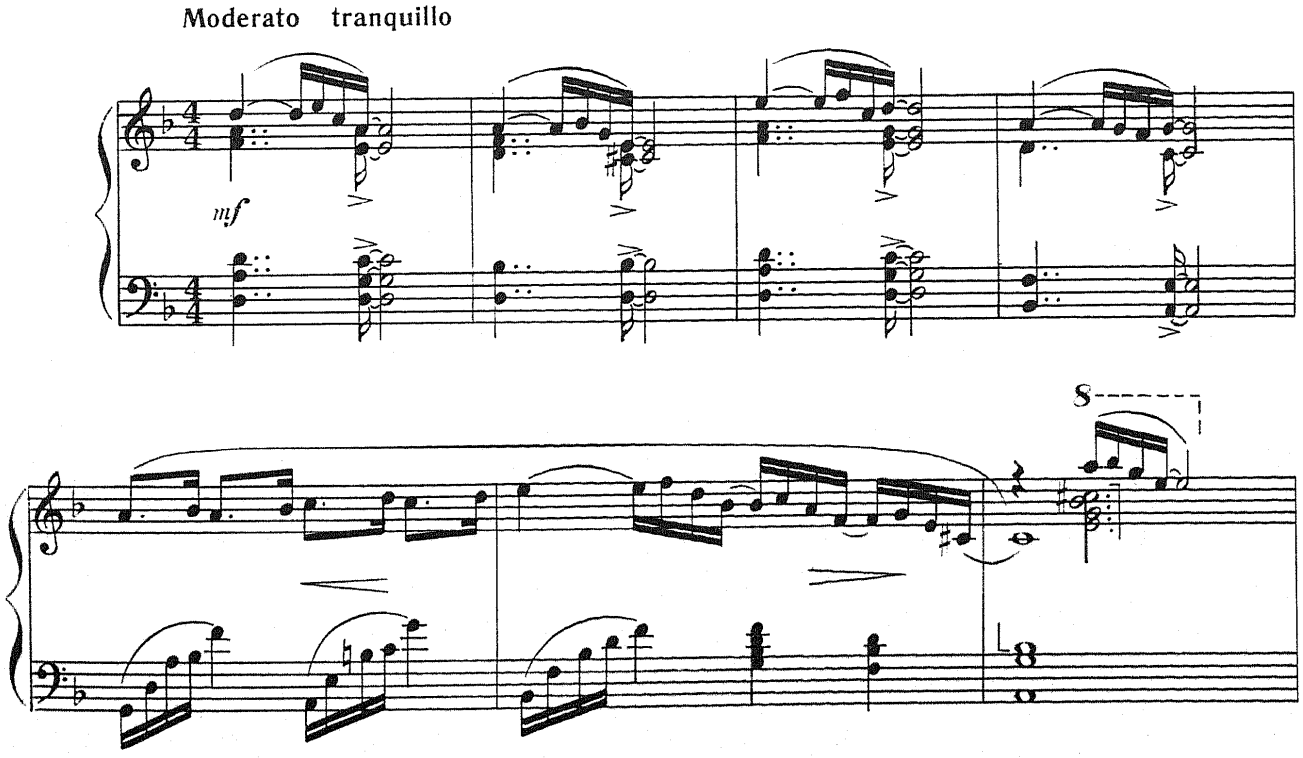

© Издательство «Музыка», 1989 г.

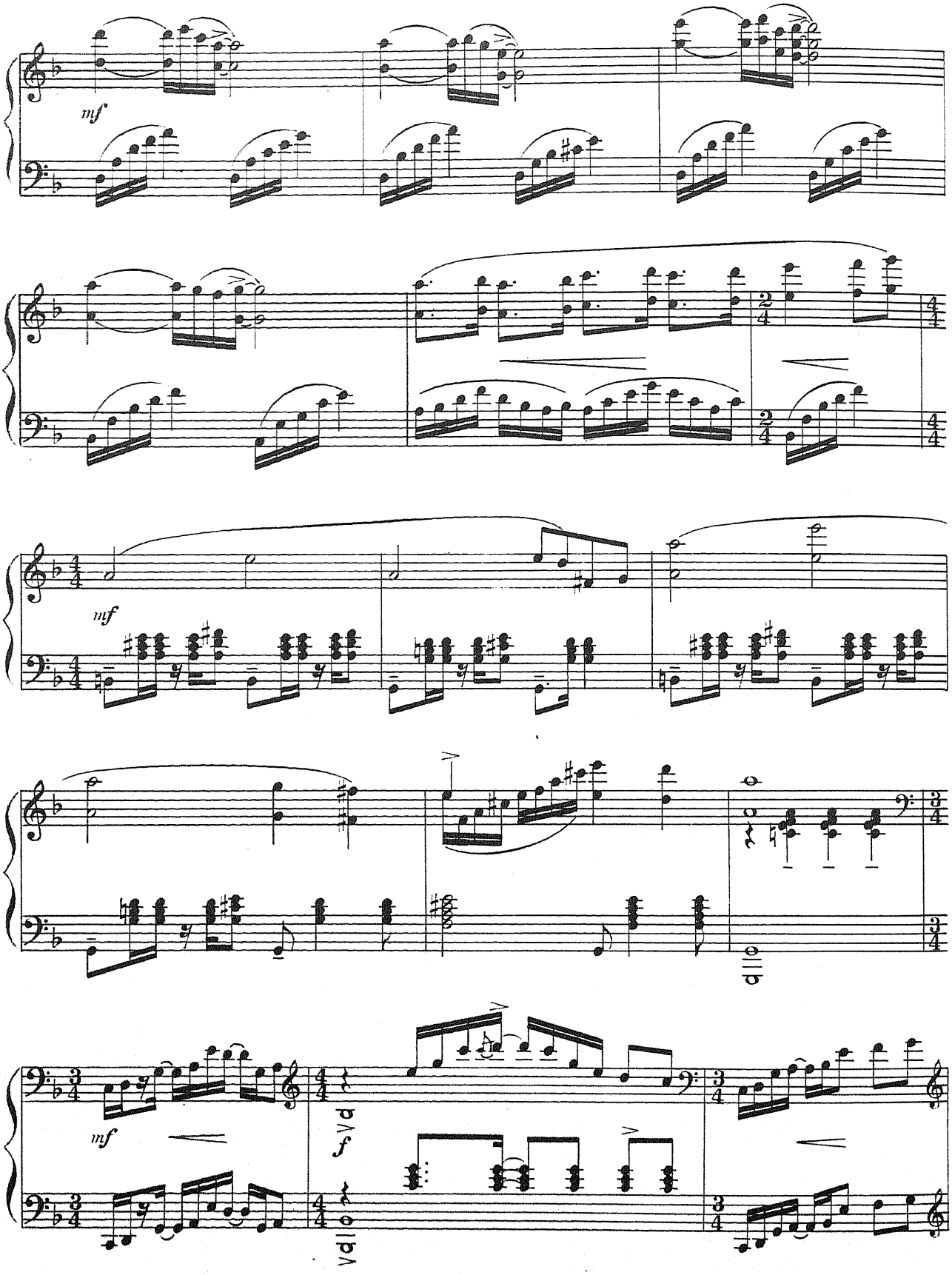
mf
mf
mf
f

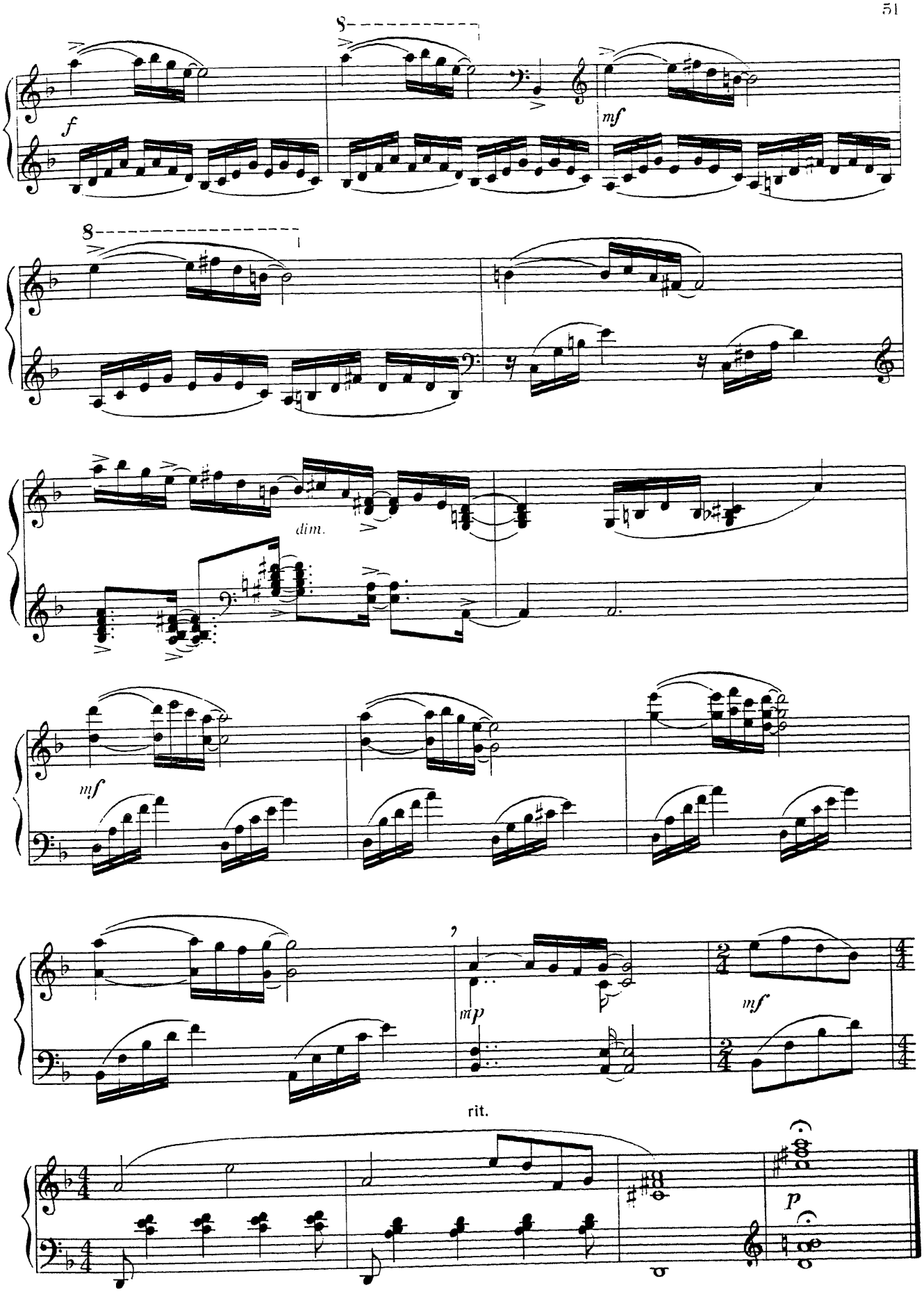
8
f
mf
8
dim.
mf
mp
mf
rit.
p

ДВЕ ПЬЕСЫ

I. Вальс- каприс

В. ФАДЕЕВ

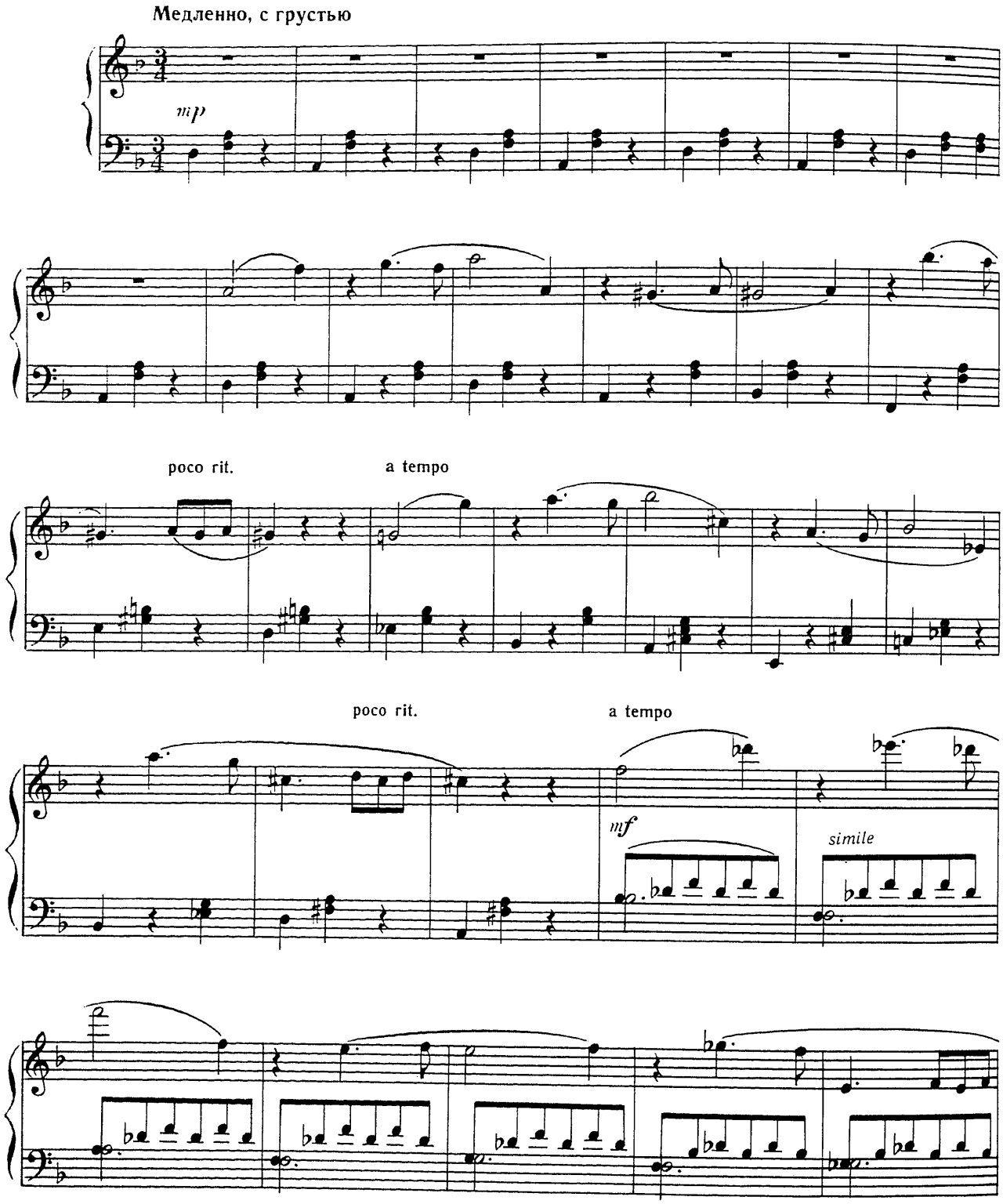

© Издательство «Музыка», 1989 г.

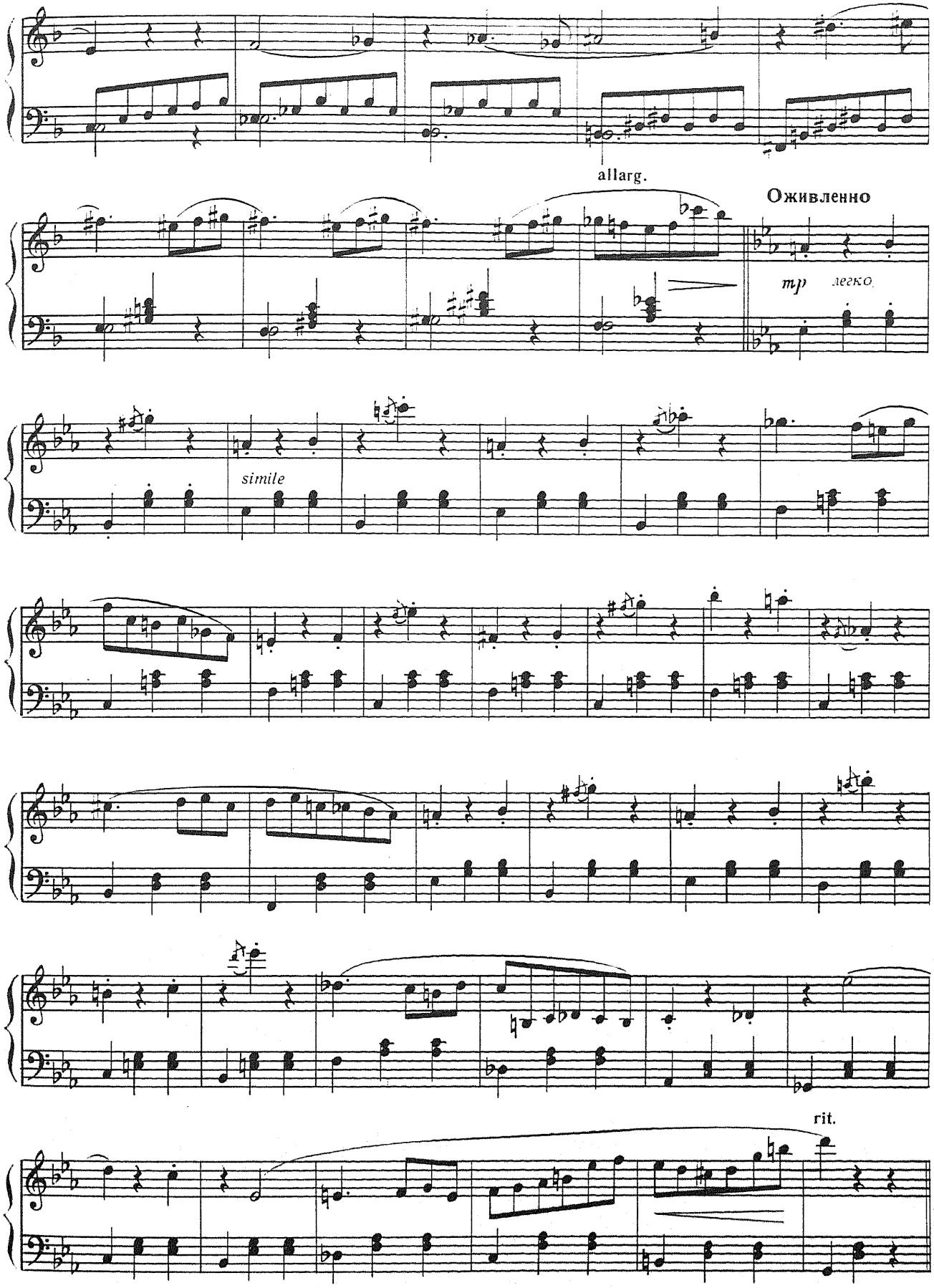
allarg.
Оживленно
mp легко
simile
rit.

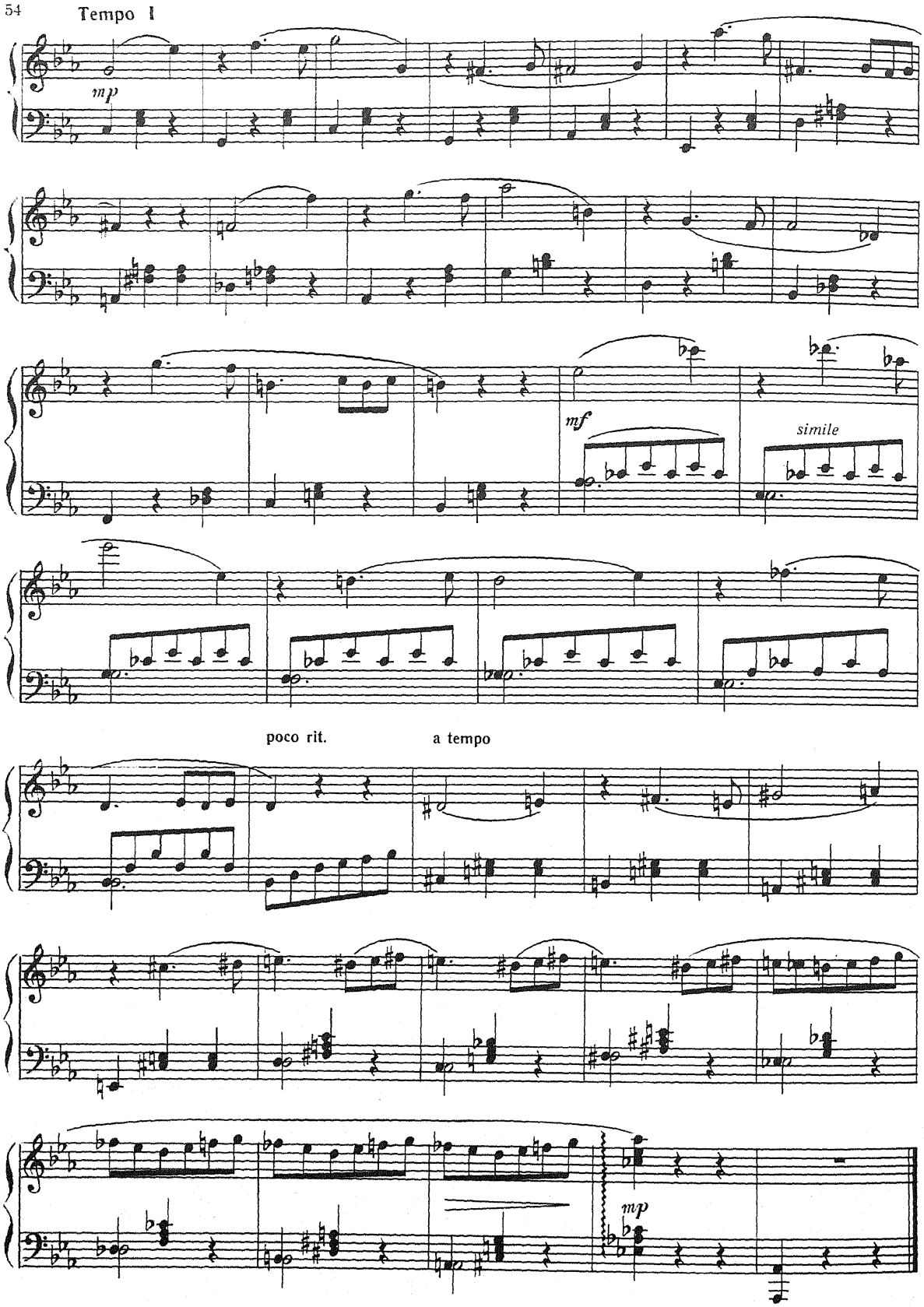
Tempo I
mp
mf
simile
poco rit.
a tempo
mp

II. Прибаутка

Я умница-разумница,
Про то знает вся улица,
Петух да кошка,
Поп Ермошка да я немножко.

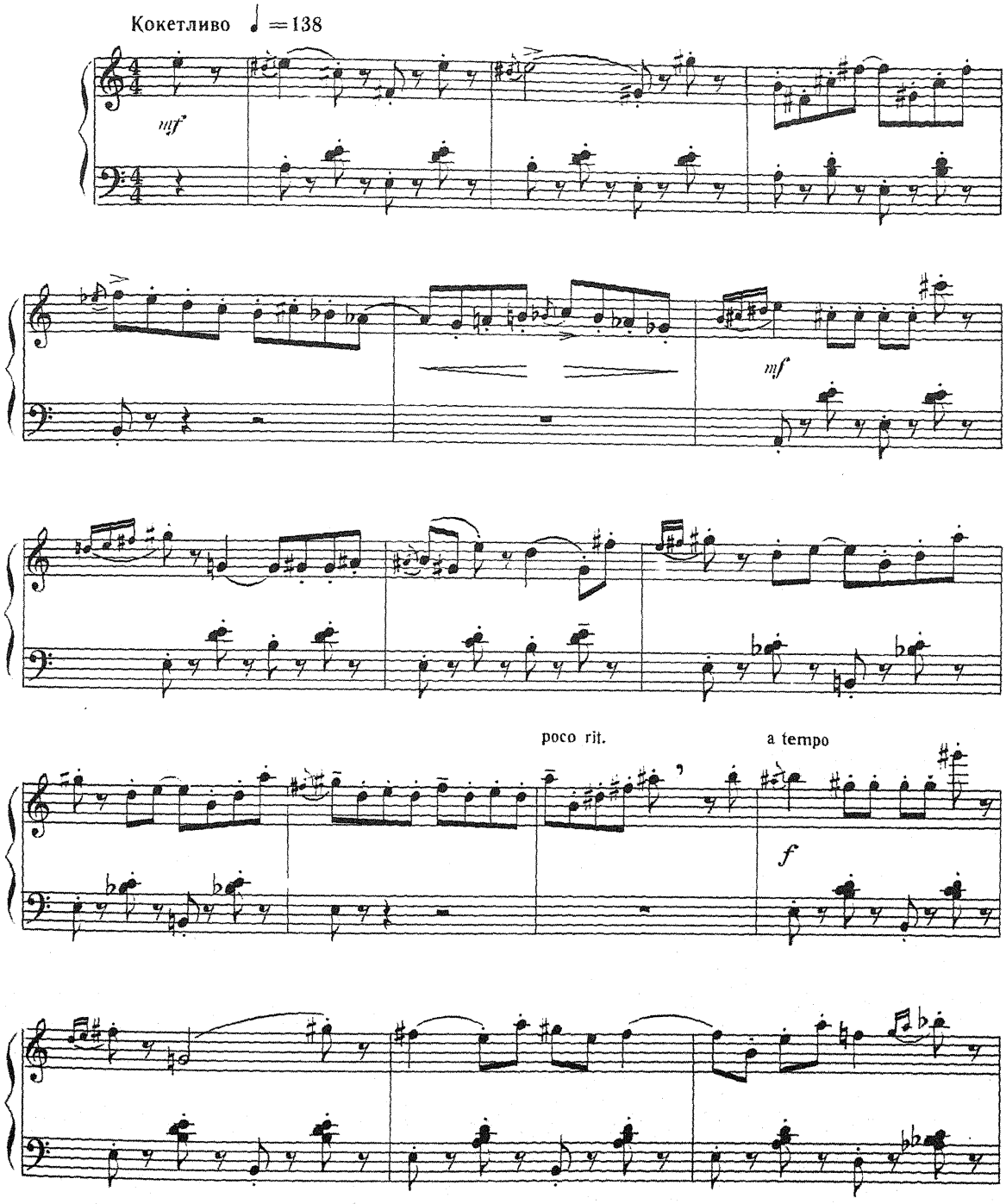

© Издательство «Музыка», 1989 г.

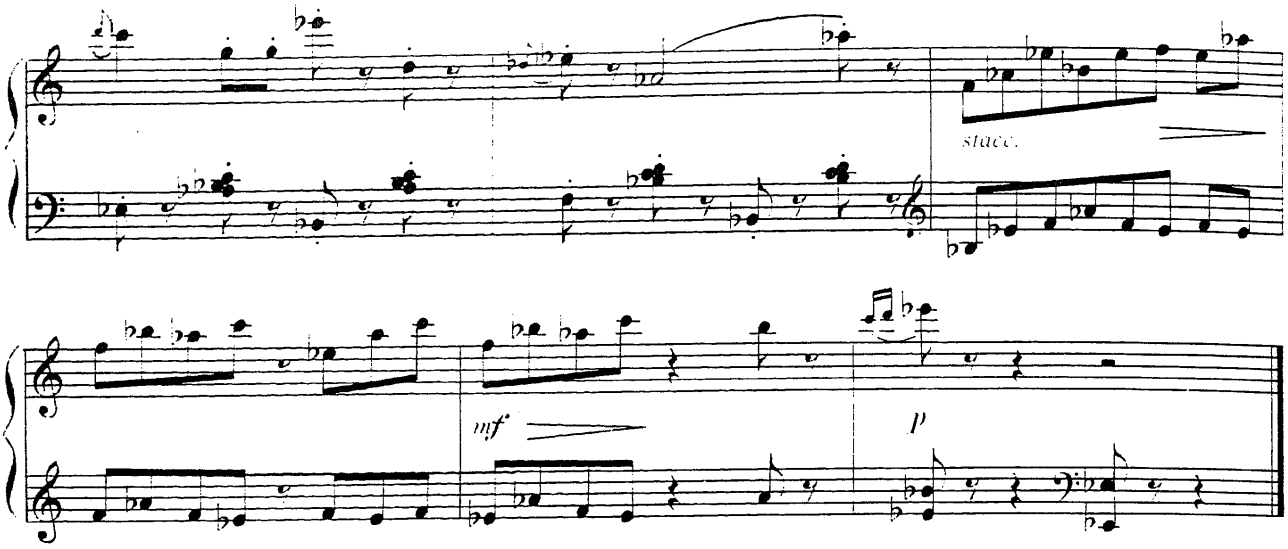

ОЗОРНЫЕ ПЬЕСКИ

Педагогическая редакция автора

Л. АТОЯН

I. Осенний ветер

Allegro. Con impeto

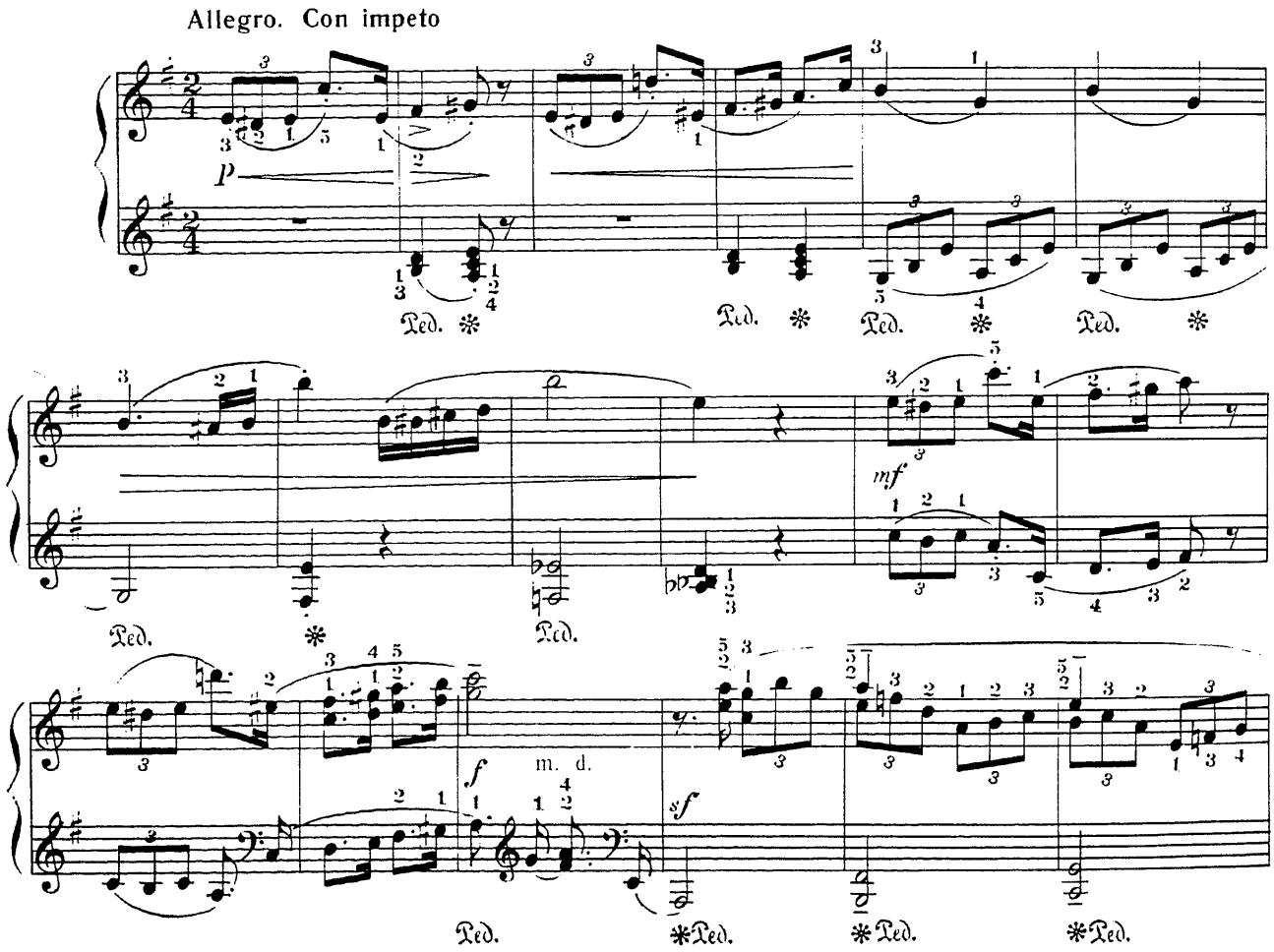

© Издательство «Музыка», 1989 г.

rit.

pp

Ped. Ped. Ped. Ped. Ped.

p

Ped. Ped. Ped. Ped. simile

cresc.

m. s. m. d.

m. s. m. d.

ff

m. s. m. d. m. s.

f

m. s.

p mp

pp

II. Танец

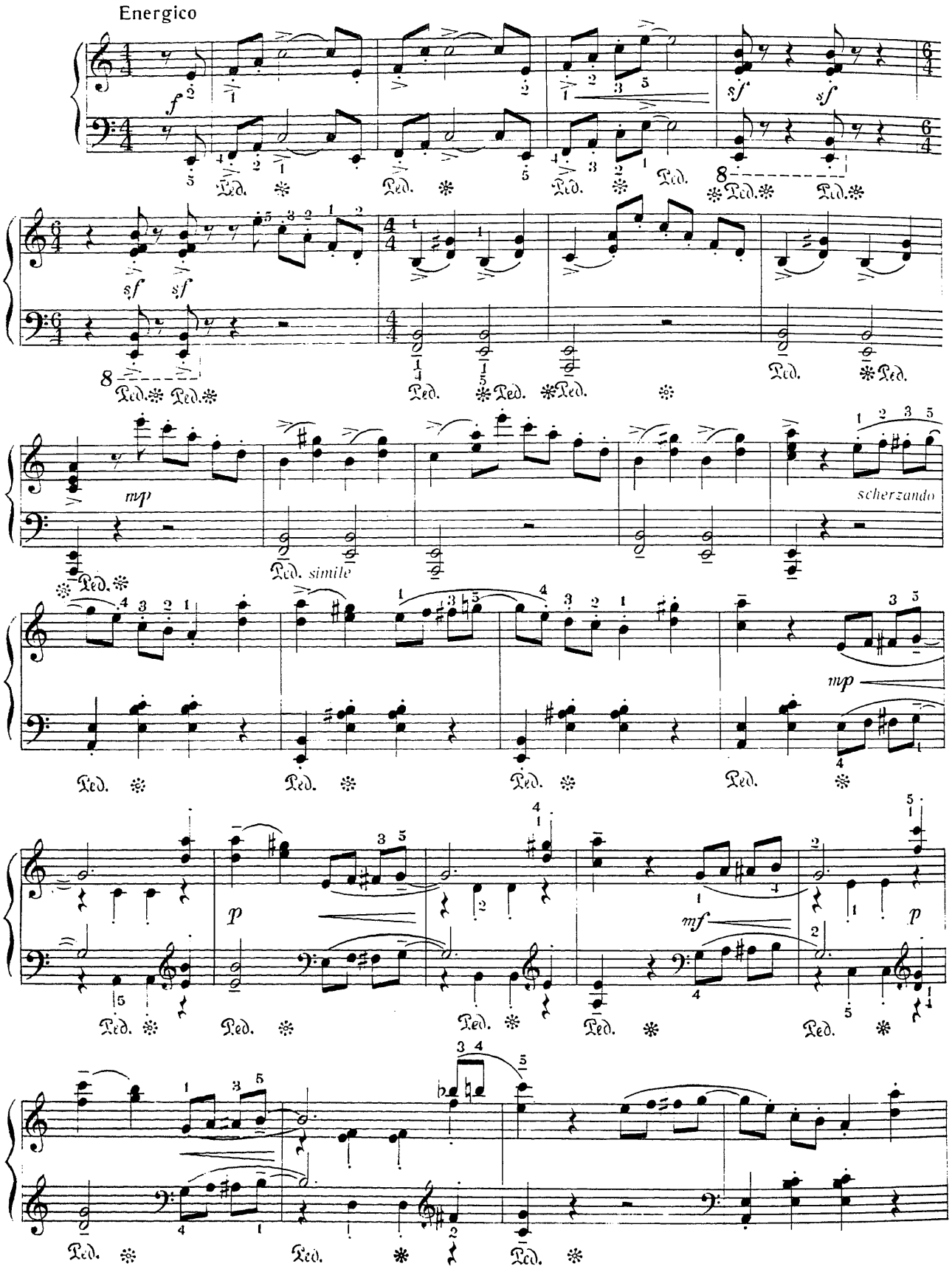

© Издательство «Музыка», 1989 г.

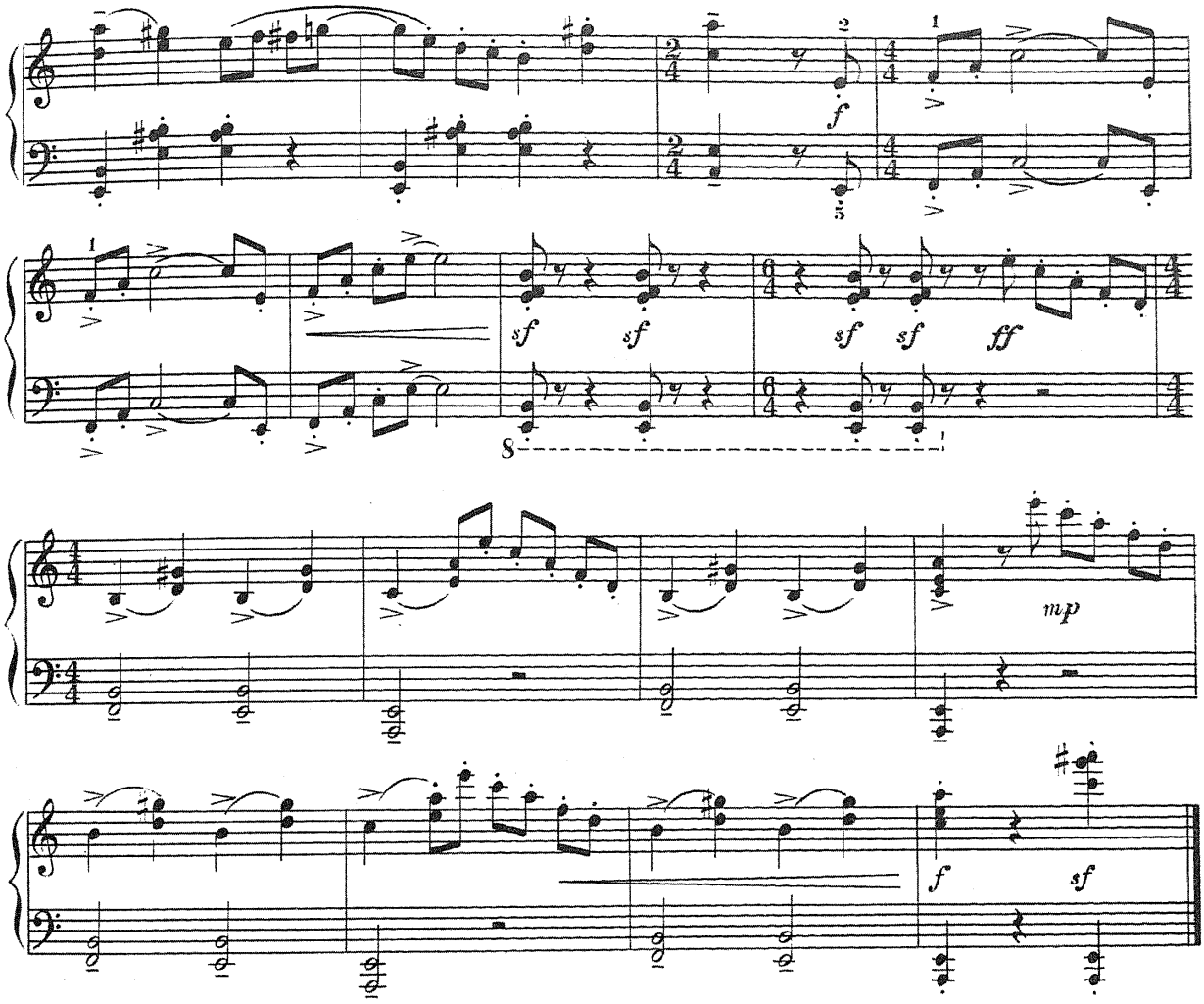

III. Бабочки

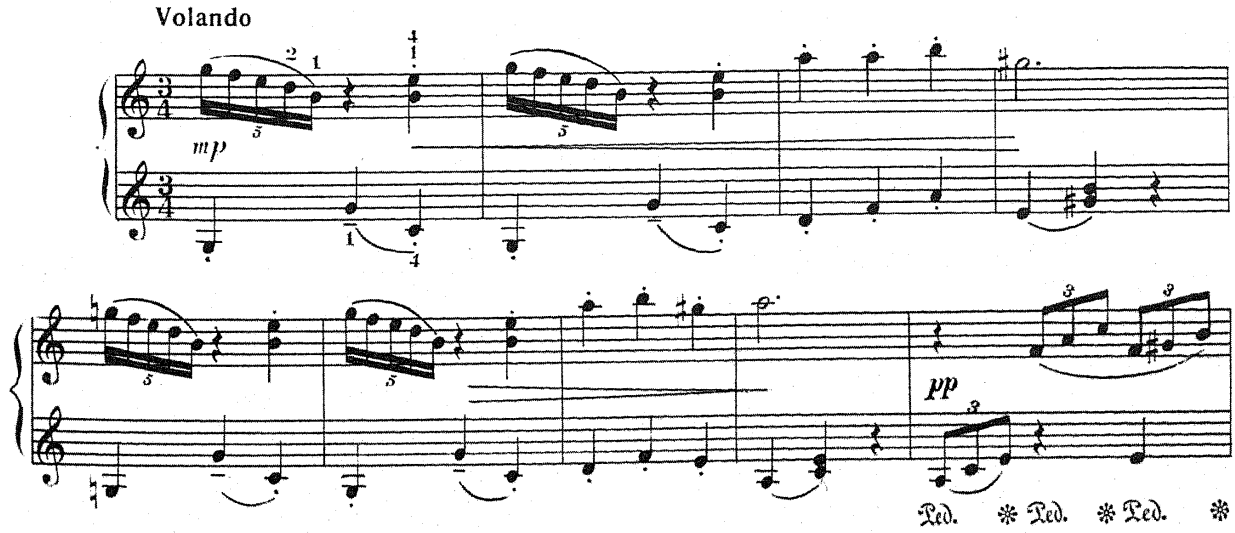

© Издательство «Музыка», 1989 г.

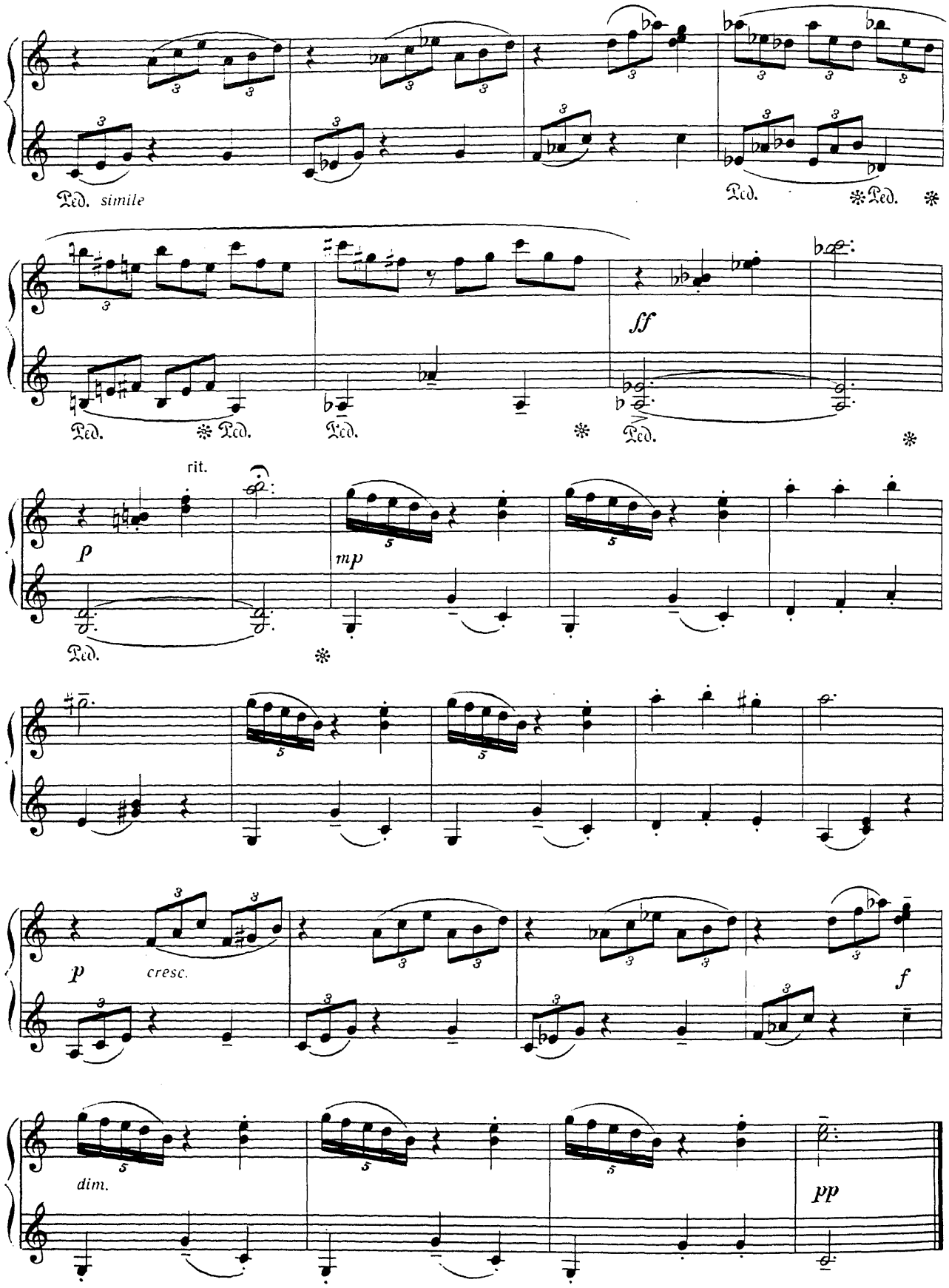
Ped. simile
Ped.
Ped.
Ped.
Ped.
Ped.
ff
rit.
p
mp
Ped.
p
cresc.
f
dim.
pp

IV. Хохотушки

Con anima

mf *p* *mp* *mf* *f* *dim.* *pp*

© Издательство «Музыка», 1989 г.

V. Фокусник

Giocoso

mf rit. a tempo *f* *mp* scherzando *sf* *sf* *sf*

© Издательство «Музыка», 1989 г.

rit. a tempo

mf

rit. a tempo

f

VI. Ишак Насреддина

Andantino

mp

mf

mf

p

f

СОДЕРЖАНИЕ

Е. ГОЛУБЕВ. **Две пьесы из цикла «Пять пьес для фортепиано памяти М. Ю. Лермонтова».**
I. Сон. Ор. 18 № 2 3
II. 1841 год. Ор. 18 № 4 5

Н. МЯСКОВСКИЙ. **Три фуги**
I. Фуга в старинном стиле 7
II. 9
III. 10

Н. МЯСКОВСКИЙ. **Две пьесы из цикла «Шесть импровизаций»**
I. Порыв. Ор. 74 № 2 13
II. Сумрак. Ор. 74 № 5 15

Г. ГАЛЫНИН. **Две части из сюиты**
III. Танец 20
IV. Ария 23

Н. ГАН. **Балалайка** 25

Б. ГЛЫБОВСКИЙ. **Две части из сюиты «Новгородская память»**
III. 28
IV. 30

Е. ВЕВРИК. **Три пьесы из цикла «Кругосветное путешествие»**
I. Цветы Амстердама *(голландская песня)* 33
II. Сакура *(японская песня)* 37
III. Вечер в Порту-Алегри *(бразильская песня)* 39

А. ЗАТИН. **Рэгтайм** 42

С. ГРИНБЕРГ. **Колыбельная** 47

К. ДЮБЕНКО. **Ранняя осень** 49

В. ФАДЕЕВ. **Две пьесы**
I. Вальс-каприс 52
II. Прибаутка 55

Л. АТОЯН. **Озорные пьески**
I. Осенний ветер 56
II. Танец 58
III. Бабочки 59
IV. Хохотушки 61
V. Фокусник 61
VI. Ишак Насреддина 62

95 к.

Нотное издание

Фортепианная музыка
для детей и юношества
Выпуск 14

Составитель Лариса Макаровна Грабко

Редактор *А. Г. Петропавлов*
Техн. редактор *Е. Ф. Николаева*
Корректор *И. Е. Черникова*
Нотографик *Р. А. Розенблит*
Н/К

Подписано в печать 03.07.89. Формат 60×90¹/₈. Бумага офсетная № 2. Печать офсетная. Усл. печ. л. 8. Уч.-изд. л. 9,71. Усл. кр.-отт. 8,25. Изд. № 3601. Тираж 6900 экз. Заказ № 1541. Цена 95 к.

Издательство «Музыка», Ленинградское отделение
191123, Ленинград, ул. Рылеева, 17

Предприятие малообъемной книги дважды ордена Трудового Красного Знамени Ленинградского производственного объединения «Типография имени Ивана Федорова» Союзполиграфпрома при Государственном комитете СССР по делам издательств, полиграфии и книжной торговли. 192007, Ленинград, ул. Боровая, 51.

Ф $\frac{5206010100-680}{026(01)-89}$ 292-89